

**Sede MUNICIPIO V  
E1165  
VIA COSTANTINO RETA 3G**

ALLEGATO J – SCHEDE DI AUDIT  
FONDO KYOTO - SCUOLA 3



Luglio/2018

COMUNE DI GENOVA  
STRUTTURA DI STAFF - ENERGY MANAGER



COMUNE DI GENOVA

**CASaA**  
architetti



COMUNE DI GENOVA

**CASaA**  
architetti

## SCHEDE DI CHECK-LIST DIAGNOSI ENERGETICA DI II LIVELLO

### 0. INDICE GENERALE

#### 1. DATI GENERALI

- 1.1 Inquadramento
- 1.2 Operazioni di manutenzione sull'edificio
- 1.3 Ambito di intervento, grado di accuratezza e obiettivi
- 1.4 Vincoli della committenza
- 1.5 Vincoli energetici ed economici

#### 2. DATI STORICI

- 2.1 Combustibile gas naturale
- 2.2 Combustibile GPL o gasolio
- 2.3 Teleriscaldamento
- 2.4 Elettricità
- 2.5 Sommario

#### 3. GEOMETRIA

- 3.1 Disegni schematici
- 3.2 Zone termiche

#### 4. INVOLUCRO

- 4.1 Componenti opachi
- 4.2 Componenti trasparenti
- 4.3 Porte

#### 5. IMPIANTO TERMICO

- 5.1 Tipologia
- 5.2 Informazioni generali

#### 6. SISTEMA IMPIANTO RISCALDAMENTO

- 6.1 Generatori di calore a combustione
- 6.2 Pompa di calore, teleriscaldamento
- 6.3 Accumulo
- 6.4 Distribuzione
- 6.5 Emissione e controllo

#### 7. SISTEMA IMPIANTO PRODUZIONE ACS

- 7.1 Generazione
- 7.2 Accumulo
- 7.3 Distribuzione



COMUNE DI GENOVA

**CASaA**  
architetti

## SCHEDE DI CHECK-LIST DIAGNOSI ENERGETICA DI II LIVELLO

### 0. INDICE GENERALE

[8. SISTEMA IMPIANTO VENTILAZIONE MECCANICA](#)

[9. SISTEMA IMPIANTO SOLARE](#)

[10. SISTEMA ILLUMINAZIONE](#)

[11. ALTRI SERVIZI](#)

[12. PROFILI DI FUNZIONAMENTO](#)

[13. BENESSERE TERMOIGROMETRICO NEGLI AMBIENTI](#)

[14. VALUTAZIONE PRELIMINARE DEGLI INTERVENTI](#)

Le seguenti schede di Audit sono state elaborate in conformità al Capitolato Tecnico della procedura di Gara per la “Procedura Aperta Per L’affidamento Del Servizio Di Audit E Diagnosi Energetiche Relative Agli Edifici Scolastici Di Proprietà Del Comune Di Genova Finanziate Ai Sensi Dell’ex Art.9 Del D.L. 91/2014” e le successive FAQ pubblicate dal Comune di Genova. Le schede di audit AiCaRR a cui il Capitolato fa riferimento (“Linee Guida per l’Efficienza Energetica negli Edifici - sett. 2013”), generiche per tutte le tipologie di utenza, sono state solo in lieve misura rielaborate con l’obiettivo di renderle maggiormente efficaci in relazione al caso studio.

Le informazioni trasmesse sono da intendersi fornite solo per l’ente a cui sono indirizzate e possono contenere informazioni confidenziali e/o riservate.

Qualsiasi modifica, inoltro, diffusione o altro utilizzo, relativo alle informazioni trasmesse, da parte di persone e/o enti, diversi dai destinatari indicati, e' proibito ai sensi del D.L. 196/2003.



COMUNE DI GENOVA

**CASaA**  
architetti

**SCHEDE DI CHECK-LIST DIAGNOSI ENERGETICA DI II LIVELLO**

1. DATI GENERALI		1.1 INQUADRAMENTO			
Codice Edificio/Nome Edificio					
E1165/SEDE MUNICIPIO-VIGILI					
Data Sopralluogo					
21/11/2017					
Indirizzo					
VIA COSTANTINO RETA 3G - GENOVA (GE)					
Proprietario					
COMUNE DI GENOVA					
Amministratore					
Responsabile gestione/manutenzione impianto termico					
*					
Categoria edificio (DPR412/93) con % riferita alla superficie riscaldata oggetto di diagnosi					
E1(1) Res. Cont.		E.1(2) Res. Non cont.		E.1(3) Alberghi	
E.2 Uffici		E.3 Ospadali, Cliniche		E.4(1) Cinema, Teatri	
E.4(2) Musei, Biblioteca		E.4(3) Bar, Ristoranti		E.5 Att. Commerciali	
E.6(1) Piscine		E.6(2) Palestre		E.6(3) Serv. Supp. sport	
E.7 Att. Scolastiche	100%	E.8 Att ind/artigianali			
Tipologia edilizia					
<input checked="" type="checkbox"/>	1. Edificio mono-bifamigliare			2. Edificio plurifamigliare piccolo	
	3. Edificio plurifamigliare grande			4. Edificio a torre	
Numero di abitazioni e % abitazioni occupate					
Anno di costruzione					
XVII secolo					
Anno di ristrutturazione e interventi principali					
dal 2007 al 2009					
Superficie lorda edificata			1464		
Superficie riscaldata/climatizzata			1411		
Volume lordo edificato					
Volume riscaldato/climatizzato			8800		
Contatti di riferimento (nome, cognome, ruolo, indirizzo/telefono/email)					
ROCCHI MAURIZIO - GEOM. AREA TECNICA - 335/5699320					
NOTE					
* non era presente il libretto dell'impianto e non è stato possibile rilevare il responsabile					

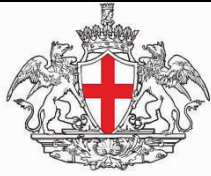

COMUNE DI GENOVA

**CASaA**  
architetti

**SCHEDE DI CHECK-LIST DIAGNOSI ENERGETICA DI II LIVELLO**

**1. DATI GENERALI**

**1.2 STATO DI CONSERVAZIONE DELL'EDIFICIO**

Componenti edilizie che necessitano di manutenzione straordinaria (punteggio di priorità 1-5)

Pareti esterne	
Finestre	
Copertura	
Piano Interrato	
Interni	
Scale	
Altro	

Componenti impiantistiche che necessitano di manutenzione straordinaria (punteggio di priorità 1-5)

Riscaldamento	3
ACS	3
Ventilazione	-
Impianto idrosanitario	2
Impianto elettrico	2
Altro	

NOTE

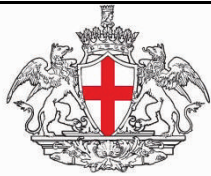

COMUNE DI GENOVA

**CASaA**  
architetti

**SCHEDE DI CHECK-LIST DIAGNOSI ENERGETICA DI II LIVELLO**

**1. DATI GENERALI**

**1.3 OPERAZIONI DI MANUTENZIONE SULL'EDIFICIO**

Descrizione		Costo
1	DATI NON DISPONIBILI	
2		
3		
4		
5		
6		
7		
8		
9		
10		
11		
12		
13		
14		
15		
16		
17		
18		
19		
20		
		TOTALE

NOTE

--

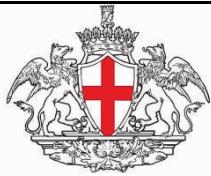

COMUNE DI GENOVA

**CASaA**  
architetti

**SCHEDE DI CHECK-LIST DIAGNOSI ENERGETICA DI II LIVELLO**

**1. DATI GENERALI**

**1.4. AMBITO DI INTERVENTO, GRADO DI ACCURATEZZA ED OBIETTIVI**

Ambito di intervento

1	2	3	4	5
---	---	---	---	---

Analisi disaggregata di tutti i sistemi

Grado di accuratezza

1	2	3	4	5
---	---	---	---	---

Misure degli impianti e dell'involucro. Indagine strumentale e utilizzo di software per il calcolo del potenziale di miglioramento.

Obiettivi

1	2	3	4	5
---	---	---	---	---

Calcolo del risparmio energetico ed economico per ogni scenario di intervento per consentire l'individuazione dei possibili strumenti di finanziamento.

NOTE



COMUNE DI GENOVA

**CASaA**  
architetti

**SCHEDE DI CHECK-LIST DIAGNOSI ENERGETICA DI II LIVELLO**

**1. DATI GENERALI**

**1.5 VINCOLI DELLA COMMITTENZA**

Entità del capitale disponibile per gli interventi

Raccomandazioni generali del committente

Struttura tariffaria per riscaldamento ed energia elettrica

Finalità specifiche della committenza	SI	NO	NOTE
Risparmio energia/costi	<del>X</del>		
Riduzione consumo specifico di energia termica	<del>X</del>		
Riduzione consumo specifico di energia elettrica	<del>X</del>		
Riduzione picchi di domanda	<del>X</del>	<del>X</del>	
Miglioramento del benessere	<del>X</del>		
Adeguamento normativo		<del>X</del>	
Specifiche esigenze ambientali		<del>X</del>	
Specifiche esigenze di immagine		<del>X</del>	
Altro:		<del>X</del>	



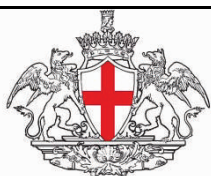

COMUNE DI GENOVA

**CASaA**  
architetti

**SCHEDE DI CHECK-LIST DIAGNOSI ENERGETICA DI II LIVELLO**

**1. DATI GENERALI**

**1.6. VINCOLI ENERGETICI ED ECONOMICI**

Vincoli energetici per l'edificio

Indice	Descrizione	Valore	U.M.	Rif. Bench.
EPt	Indice di energia primaria per usi termici			
EE	Indice di energia elettrica totale			
EP	Indice di energia primaria totale	309,1853	kWh/mq anno	
EPh	Indice di prestazione energetica per il riscaldamento	216,3513	kWh/mq anno	
EPc	Indice di prestazione energetica per il raffrescamento	3,8464	kWh/mq anno	
EPw	Indice di prestazione energetica per la prod ACS	6,8902	kWh/mq anno	
EPv	Indice di prestazione energetica per la ventilazione	-	kWh/mq anno	
EPI	Indice di prestazione energetica per l'illuminazione	78,7869	kWh/mq anno	
ETh	Indice di prestazione termica per il riscaldamento	-	kWh/mq anno	
ETc	Indice di prestazione termica per il raffrescamento	-	kWh/mq anno	
ETw	Indice di prestazione termica per la prod ACS	-	kWh/mq anno	

Vincoli energetici per l'impianto termico

Indice	Descrizione	Valore	Rif. Bench.
$\epsilon_p$	Efficienza di produzione	76,00%	
$\eta_d$	Rendimento di distribuzione	89,00%	
$\eta_e$	Rendimento di emissione	90,00%	
$\eta_g$	Rendimento di regolazione	83,00%	
$\eta_{acc}$	Rendimento di accumulo		
$\epsilon_{gH}$	Efficienza globale media stagionale per riscaldamento		
$\epsilon_{gHW}$	Efficienza globale media stagionale per produzione ACS		
$\epsilon_{gHn}$	Efficienza globale media stagionale stimata e corretta		

Vincoli economici

Indice	Descrizione	Valore	U.M.	Rif. Bench.
PB	Periodo di recupero			
VAN	Valore Attualizzato Netto			
CER	Costo dell'Energia Risparmiata			

NOTE

--





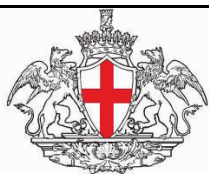

COMUNE DI GENOVA

**CASaA**  
architetti

**SCHEDE DI CHECK-LIST DIAGNOSI ENERGETICA DI II LIVELLO**

<b>2. DATI STORICI</b>	<b>2.2. GAS METANO</b>
Dati di intestazione fattura	COMUNE DI GENOVA - VIA GARIBALDI, 9 - 16124 GENOVA P.I. 00856930102
Società di fornitura	
Indirizzo di fornitura	Via Costantino Reta 3G
Punto di consegna (PDR)	
Classe del contatore	
ologia di contratto e opzione tariffa	Utenze con attività di pubblico servizio

Mese	Fattura num.	comb. - mc	Giorni di esercizio		GG	Note
			Risc.	ACS		
Gennaio		n.d.	n.d.	n.d.	n.d.	
Febbraio		n.d.	n.d.	n.d.	n.d.	
Marzo		n.d.	n.d.	n.d.	n.d.	
Aprile		n.d.	n.d.	n.d.	n.d.	
Maggio		n.d.	n.d.	n.d.	n.d.	
Giugno		n.d.	n.d.	n.d.	n.d.	
Luglio		n.d.	n.d.	n.d.	n.d.	
Agosto		n.d.	n.d.	n.d.	n.d.	
Settembre		n.d.	n.d.	n.d.	n.d.	
Ottobre		n.d.	n.d.	n.d.	n.d.	
Novembre		n.d.	n.d.	n.d.	n.d.	
Dicembre		n.d.	n.d.	n.d.	n.d.	
TOTALE		n.d.	n.d.	n.d.	n.d.	

Mese	Fattura num.	comb. - mc	Fattore C	Consumo kWh/smc	PCI kWh/smc	Energia kWh	Spesa €	Prezzo unit. €/smc
Gennaio		n.d.	n.d.	-	9,42	-	29,00	-
Febbraio		n.d.	n.d.	3283	9,42	30926	2335,00	0,075
Marzo		n.d.	n.d.	2804	9,42	26414	1998,00	0,076
Aprile		n.d.	n.d.	386	9,42	3636	285,00	0,078
Maggio		n.d.	n.d.	-	9,42	-	33,00	-
Giugno		n.d.	n.d.	23	9,42	217	47,00	0,218
Luglio		n.d.	n.d.	-	9,42	-	33,00	-
Agosto		n.d.	n.d.	-	9,42	-	33,00	-
Settembre		n.d.	n.d.	43	9,42	405	60,00	0,149
Ottobre		n.d.	n.d.	44	9,42	414	62,00	0,150
Novembre		n.d.	n.d.	3143	9,42	29607	2143,00	0,072
Dicembre		n.d.	n.d.	3410	9,42	32122	-	-
TOTALE		n.d.	n.d.	13136	9,42	123741	7058,00	0,057

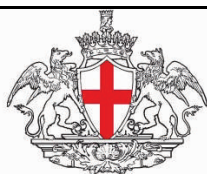

COMUNE DI GENOVA

**CASaA**  
architetti

**SCHEDE DI CHECK-LIST DIAGNOSI ENERGETICA DI II LIVELLO**

<b>2. DATI STORICI</b>	<b>2.2. COMBUSTIBILE GPL O GASOLIO</b>
Dati di intestazione fattura	
Società di fornitura	
Indirizzo di fornitura	
Volume serbatoio	

Mese	Fattura num	V carica l	t2 gg/mm	Consumo fatt. - l	Giorni di esercizio		GG	Note
					Risc.	ACS		
Gennaio								
Febbraio								
Marzo								
Aprile								
Maggio								
Giugno								
Luglio								
Agosto								
Settembre								
Ottobre								
Novembre								
Dicembre								
TOTALE								

Mese	Fattura num	Consumo fatt. - l	PCI kWh/smc	Energia kWh	Spesa €	Prezzo unit. €/smc
Gennaio						
Febbraio						
Marzo						
Aprile						
Maggio						
Giugno						
Luglio						
Agosto						
Settembre						
Ottobre						
Novembre						
Dicembre						
TOTALE						



COMUNE DI GENOVA

**CASa**A  
architetti

**SCHEDE DI CHECK-LIST DIAGNOSI ENERGETICA DI II LIVELLO**

<b>2. DATI STORICI</b>	<b>2.2. COMBUSTIBILE GPL O GASOLIO</b>
Dati di intestazione fattura	
Società di fornitura	
Indirizzo di fornitura	
Volume serbatoio	

Mese	Fattura num	V carica l	t <sub>2</sub> gg/mm	Consumo comb. - mc	Giorni di esercizio		GG	Note
					Risc.	ACS		
Gennaio								
Febbraio								
Marzo								
Aprile								
Maggio								
Giugno								
Luglio								
Agosto								
Settembre								
Ottobre								
Novembre								
Dicembre								
TOTALE								

Mese	Fattura num	Consumo	PCI kWh/smc	Energia kWh	Spesa €	Prezzo unit. €/smc
Gennaio						
Febbraio						
Marzo						
Aprile						
Maggio						
Giugno						
Luglio						
Agosto						
Settembre						
Ottobre						
Novembre						
Dicembre						
TOTALE						



COMUNE DI GENOVA

**CASaA**  
architetti

**SCHEDE DI CHECK-LIST DIAGNOSI ENERGETICA DI II LIVELLO**

<b>2. DATI STORICI</b>	<b>2.2. COMBUSTIBILE GPL O GASOLIO</b>
Dati di intestazione fattura	
Società di fornitura	
Indirizzo di fornitura	
Volume serbatoio	

Mese	Fattura num	V carica l	t2 gg/mm	Consumo comb. - mc	Giorni di esercizio		GG	Note
					Risc.	ACS		
Gennaio								
Febbraio								
Marzo								
Aprile								
Maggio								
Giugno								
Luglio								
Agosto								
Settembre								
Ottobre								
Novembre								
Dicembre								
TOTALE								

Mese	Fattura num	Consumo fatt. - l	PCI kWh/smc	Energia kWh	Spesa €	Prezzo unit. €/smc
Gennaio						
Febbraio						
Marzo						
Aprile						
Maggio						
Giugno						
Luglio						
Agosto						
Settembre						
Ottobre						
Novembre						
Dicembre						
TOTALE						

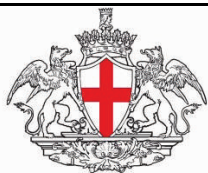

COMUNE DI GENOVA

**CASaA**  
architetti

**SCHEDE DI CHECK-LIST DIAGNOSI ENERGETICA DI II LIVELLO**

<b>2. DATI STORICI</b>	<b>2.3. TELERISCALDAMENTO</b>
Dati di intestazione fattura	
Società di fornitura	
Indirizzo di fornitura	
Tipologia di misuratore	
Tipologia di contratto e opzione tariffaria	

Mese	Fattura num.	Fornitura energia MWh	Giorni di esercizio		GG	Note
			Risc.	ACS		
Gennaio						
Febbraio						
Marzo						
Aprile						
Maggio						
Giugno						
Luglio						
Agosto						
Settembre						
Ottobre						
Novembre						
Dicembre						
TOTALE		0	0	0	0	

Mese	Fattura num.	Consumo fatt. - MWh	Energia kWh	Spesa €	Prezzo unit. €/smc
Gennaio					
Febbraio					
Marzo					
Aprile					
Maggio					
Giugno					
Luglio					
Agosto					
Settembre					
Ottobre					
Novembre					
Dicembre					
TOTALE		0	0	0	





COMUNE DI GENOVA

**CASaA**  
architetti

**SCHEDE DI CHECK-LIST DIAGNOSI ENERGETICA DI II LIVELLO**

<b>2. DATI STORICI</b>	<b>2.3. TELERISCALDAMENTO</b>
Dati di intestazione fattura	
Società di fornitura	
Indirizzo di fornitura	
Tipologia di misuratore	
Tipologia di contratto e opzione tariffaria	

Mese	Fattura num.	Fornitura energia MWh	Giorni di esercizio		GG	Note
			Risc.	ACS		
Gennaio						
Febbraio						
Marzo						
Aprile						
Maggio						
Giugno						
Luglio						
Agosto						
Settembre						
Ottobre						
Novembre						
Dicembre						
TOTALE						

Mese	Fattura num.	Consumo fatt. -	Energia kWh	Spesa €	Prezzo unit. €/smc
Gennaio					
Febbraio					
Marzo					
Aprile					
Maggio					
Giugno					
Luglio					
Agosto					
Settembre					
Ottobre					
Novembre					
Dicembre					
TOTALE					



COMUNE DI GENOVA

**CASaA**  
architetti

**SCHEDE DI CHECK-LIST DIAGNOSI ENERGETICA DI II LIVELLO**

<b>2. DATI STORICI</b>	<b>2.3. TELERISCALDAMENTO</b>
Dati di intestazione fattura	
Società di fornitura	
Indirizzo di fornitura	
Tipologia di misuratore	
Tipologia di contratto e opzione tariffaria	

Mese	Fattura num.	Fornitura energia MWh	Giorni di esercizio		GG	Note
			Risc.	ACS		
Gennaio						
Febbraio						
Marzo						
Aprile						
Maggio						
Giugno						
Luglio						
Agosto						
Settembre						
Ottobre						
Novembre						
Dicembre						
TOTALE						

Mese	Fattura num.	Consumo fatt. - MWh	Energia kWh	Spesa €	Prezzo unit. €/smc
Gennaio					
Febbraio					
Marzo					
Aprile					
Maggio					
Giugno					
Luglio					
Agosto					
Settembre					
Ottobre					
Novembre					
Dicembre					
TOTALE					

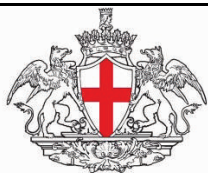

COMUNE DI GENOVA

**CASaA**  
architetti

**SCHEDA DI CHECK-LIST DIAGNOSI ENERGETICA DI II LIVELLO**

2. DATI STORICI		2.4. ENERGIA ELETTRICA	
Dati di intestazione fattura		COMUNE DI GENOVA - VIA DI FRANCIA, 1 - 16149 GENOVA	
Società di fornitura		EDISON ENERGIA S.p.A. - GALA S.p.A. - IREN MERCATO S.p.A.	
Indirizzo di fornitura		via teglia 2 - genova	
Punto di dispacciamento (POD)		IT001E0012451	
Potenza installata		45 kW	
Tipologia di contratto e opzione tariffaria		FORNITURA IN BT (ESCLUSO IP)	

2014

Mese	Consumo di energia attiva				Spesa €	Prezzo fornitura materia energia			
	F1 kWh	F2 kWh	F3 kWh	Totale kWh		F1 €/kWh	F2 €/kWh	F3 €/kWh	Media €/kWh
Gennaio	3.328	646	1.001	4.975	1.152	n.d.	n.d.	n.d.	0,232
Febbraio	3.239	596	757	4.592	1.069	n.d.	n.d.	n.d.	0,233
Marzo	3.154	563	736	4.453	1.046	n.d.	n.d.	n.d.	0,235
Aprile	3.029	474	756	4.259	1.013	n.d.	n.d.	n.d.	0,238
Maggio	2.547	427	650	3.624	877	n.d.	n.d.	n.d.	0,242
Giugno	1.743	361	636	2.740	684	n.d.	n.d.	n.d.	0,249
Luglio	2.077	364	557	2.998	742	n.d.	n.d.	n.d.	0,248
Agosto	1.514	381	628	2.523	636	n.d.	n.d.	n.d.	0,252
Settembre	2.127	536	776	3.439	832	n.d.	n.d.	n.d.	0,242
Ottobre	3.265	641	788	4.694	1.106	n.d.	n.d.	n.d.	0,236
Novembre	3.349	1.056	1.807	6.212	1.411	n.d.	n.d.	n.d.	0,227
Dicembre	2.847	847	1.542	5.236	1.001	n.d.	n.d.	n.d.	0,191
TOTALE	32.219	6.892	10.634	49.745	11.569	n.d.	n.d.	n.d.	0,233

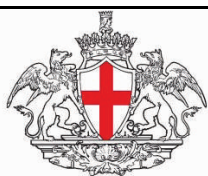

COMUNE DI GENOVA

**CASaA**  
architetti

**SCHEDE DI CHECK-LIST DIAGNOSI ENERGETICA DI II LIVELLO**

2. DATI STORICI		2.4. ENERGIA ELETTRICA	
Dati di intestazione fattura		COMUNE DI GENOVA - VIA DI FRANCIA, 1 - 16149 GENOVA	
Società di fornitura		EDISON ENERGIA S.p.A. - GALA S.p.A. - IREN MERCATO S.p.A.	
Indirizzo di fornitura		via teglia 2 - genova	
Punto di dispacciamento (POD)		IT001E0012451	
Potenza installata		45 kW	
Tipologia di contratto e opzione tariffaria		FORNITURA IN BT (ESCLUSO IP)	

2015

Mese	Consumo di energia attiva				Spesa €	Prezzo fornitura materia energia			
	F1 kWh	F2 kWh	F3 kWh	Totale kWh		F1 €/kWh	F2 €/kWh	F3 €/kWh	Media €/kWh
Gennaio	3.043	849	1.460	5.352	1.077	n.d.	n.d.	n.d.	0,201
Febbraio	2.749	767	1.319	4.835	999	n.d.	n.d.	n.d.	0,207
Marzo	2.930	763	1.379	5.072	1.045	n.d.	n.d.	n.d.	0,206
Aprile	2.943	533	992	4.468	692	n.d.	n.d.	n.d.	0,155
Maggio	2.236	432	767	3.435	550	n.d.	n.d.	n.d.	0,16
Giugno	1.779	406	647	2.832	471	n.d.	n.d.	n.d.	0,166
Luglio	2.313	455	642	3.410	552	n.d.	n.d.	n.d.	0,162
Agosto	1.792	357	545	2.694	450	n.d.	n.d.	n.d.	0,167
Settembre	2.154	402	634	3.190	516	n.d.	n.d.	n.d.	0,162
Ottobre	3.547	537	723	4.807	759	n.d.	n.d.	n.d.	0,158
Novembre	2.956	649	751	4.356	672	n.d.	n.d.	n.d.	0,154
Dicembre	3.167	532	961	4.660	711	n.d.	n.d.	n.d.	0,153
TOTALE	31.609	6.682	10.820	49.111	8.494	n.d.	n.d.	n.d.	0,173

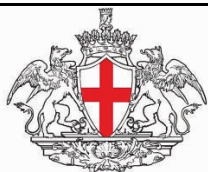

COMUNE DI GENOVA

**CASaA**  
architetti

**SCHEDA DI CHECK-LIST DIAGNOSI ENERGETICA DI II LIVELLO**

<b>2. DATI STORICI</b>		<b>2.4. ENERGIA ELETTRICA</b>	
Dati di intestazione fattura		COMUNE DI GENOVA - VIA DI FRANCIA, 1 - 16149 GENOVA	
Società di fornitura		EDISON ENERGIA S.p.A. - GALA S.p.A. - IREN MERCATO S.p.A.	
Indirizzo di fornitura		via teglia 2 - genova	
Punto di dispacciamento (POD)		IT001E0012451	
Potenza installata		45 kW	
Tipologia di contratto e opzione tariffaria		FORNITURA IN BT (ESCLUSO IP)	

2016

Mese	Consumo di energia attiva				Spesa €	Prezzo fornitura materia energia			
	F1 kWh	F2 kWh	F3 kWh	Totale kWh		F1 €/kWh	F2 €/kWh	F3 €/kWh	Media €/kWh
Gennaio	3.602	593	914	5.109	774	n.d.	n.d.	n.d.	0,152
Febbraio	2.955	607	806	4.368	668	n.d.	n.d.	n.d.	0,153
Marzo	3.099	593	865	4.557	696	n.d.	n.d.	n.d.	0,153
Aprile	2.381	492	852	3.725	650	n.d.	n.d.	n.d.	0,174
Maggio	2.019	427	749	3.194	569	n.d.	n.d.	n.d.	0,178
Giugno	2.019	427	749	3.194	569	n.d.	n.d.	n.d.	0,178
Luglio	1.701	424	743	2.868	519	n.d.	n.d.	n.d.	0,181
Agosto	1.541	405	770	2.716	496	n.d.	n.d.	n.d.	0,182
Settembre	1.799	429	738	2.966	534	n.d.	n.d.	n.d.	0,18
Ottobre	2.864	501	811	4.176	719	n.d.	n.d.	n.d.	0,172
Novembre	2.557	558	901	4.016	694	n.d.	n.d.	n.d.	0,173
Dicembre	2.557	558	901	4.016	694	n.d.	n.d.	n.d.	0,173
TOTALE	29.093	6.013	9.798	44.904	7.581	n.d.	n.d.	n.d.	0,169



COMUNE DI GENOVA

**CASaA**  
architetti

**SCHEDE DI CHECK-LIST DIAGNOSI ENERGETICA DI II LIVELLO**

**2. DATI STORICI**

**2.4. ENERGIA ELETTRICA**

Dati di intestazione fattura	COMUNE DI GENOVA - VIA DI FRANCIA, 1 - 16149 GENOVA
Società di fornitura	EDISON ENERGIA S.p.A. - GALA S.p.A. - IREN MERCATO S.p.A.
Indirizzo di fornitura	via costantino reta 16
Punto di dispacciamento (POD)	IT001E00096861
Potenza installata	16,5 kW
Tipologia di contratto e opzione tariffaria	FORNITURA IN BT (ESCLUSO IP)

2014

Mese	Consumo di energia attiva				Spesa €	Prezzo fornitura materia energia			
	F1 kWh	F2 kWh	F3 kWh	Totale kWh		F1 €/kWh	F2 €/kWh	F3 €/kWh	Media €/kWh
Gennaio	544	-	-	544	183	n.d.	n.d.	n.d.	0,337
Febbraio	491	-	-	491	172	n.d.	n.d.	n.d.	0,351
Marzo	544	-	-	544	184	n.d.	n.d.	n.d.	0,338
Aprile	526	-	-	526	181	n.d.	n.d.	n.d.	0,345
Maggio	42.812	-	-	42.812	9.008	n.d.	n.d.	n.d.	0,21
Giugno	507	-	-	507	179	n.d.	n.d.	n.d.	0,352
Luglio	281	-	-	281	130	n.d.	n.d.	n.d.	0,462
Agosto	376	-	-	376	151	n.d.	n.d.	n.d.	0,401
Settembre	566	-	-	566	190	n.d.	n.d.	n.d.	0,336
Ottobre	814	-	-	814	240	n.d.	n.d.	n.d.	0,295
Novembre	827	-	-	827	243	n.d.	n.d.	n.d.	0,294
Dicembre	708	-	-	708	179	n.d.	n.d.	n.d.	0,253
TOTALE	48.996	-	-	48.996	11.041	n.d.	n.d.	n.d.	0,255



COMUNE DI GENOVA

**CASaA**  
architetti

**SCHEDE DI CHECK-LIST DIAGNOSI ENERGETICA DI II LIVELLO**

**2. DATI STORICI**

**2.4. ENERGIA ELETTRICA**

Dati di intestazione fattura	COMUNE DI GENOVA - VIA DI FRANCIA, 1 - 16149 GENOVA
Società di fornitura	EDISON ENERGIA S.p.A. - GALA S.p.A. - IREN MERCATO S.p.A.
Indirizzo di fornitura	via costantino reta 16
Punto di dispacciamento (POD)	IT001E00096861
Potenza installata	16,5 kW
Tipologia di contratto e opzione tariffaria	FORNITURA IN BT (ESCLUSO IP)

2015

Mese	Consumo di energia attiva				Spesa €	Prezzo fornitura materia energia			
	F1 kWh	F2 kWh	F3 kWh	Totale kWh		F1 €/kWh	F2 €/kWh	F3 €/kWh	Media €/kWh
Gennaio	769	-	-	769	208	n.d.	n.d.	n.d.	0,271
Febbraio	839	-	-	839	221	n.d.	n.d.	n.d.	0,264
Marzo	929	-	-	929	238	n.d.	n.d.	n.d.	0,256
Aprile	498	125	139	762	173	n.d.	n.d.	n.d.	0,227
Maggio	488	121	113	722	175	n.d.	n.d.	n.d.	0,243
Giugno	176	52	72	300	110	n.d.	n.d.	n.d.	0,366
Luglio	101	48	80	229	98	n.d.	n.d.	n.d.	0,427
Agosto	152	38	68	258	87	n.d.	n.d.	n.d.	0,338
Settembre	148	37	66	251	86	n.d.	n.d.	n.d.	0,343
Ottobre	621	102	59	782	186	n.d.	n.d.	n.d.	0,238
Novembre	685	103	71	859	196	n.d.	n.d.	n.d.	0,228
Dicembre	708	96	52	856	194	n.d.	n.d.	n.d.	0,227
TOTALE	6.114	722	720	7.556	1.973	n.d.	n.d.	n.d.	0,261



COMUNE DI GENOVA

**CASaA**  
architetti

**SCHEDE DI CHECK-LIST DIAGNOSI ENERGETICA DI II LIVELLO**

**2. DATI STORICI**

**2.4. ENERGIA ELETTRICA**

Dati di intestazione fattura	COMUNE DI GENOVA - VIA DI FRANCIA, 1 - 16149 GENOVA
Società di fornitura	EDISON ENERGIA S.p.A. - GALA S.p.A. - IREN MERCATO S.p.A.
Indirizzo di fornitura	via costantino reta 16
Punto di dispacciamento (POD)	IT001E00096861
Potenza installata	16,5 kW
Tipologia di contratto e opzione tariffaria	FORNITURA IN BT (ESCLUSO IP)

2016

Mese	Consumo di energia attiva				Spesa €	Prezzo fornitura materia energia			
	F1 kWh	F2 kWh	F3 kWh	Totale kWh		F1 €/kWh	F2 €/kWh	F3 €/kWh	Media €/kWh
Gennaio	633	92	71	796	178	n.d.	n.d.	n.d.	0,224
Febbraio	1.163	137	51	1.351	255	n.d.	n.d.	n.d.	0,189
Marzo	825	123	63	1.011	220	n.d.	n.d.	n.d.	0,218
Aprile	29	21	38	88	62	n.d.	n.d.	n.d.	0,709
Maggio	19	13	26	58	80	n.d.	n.d.	n.d.	1,381
Giugno	18	14	25	57	80	n.d.	n.d.	n.d.	1,405
Luglio	18	14	26	58	81	n.d.	n.d.	n.d.	1,396
Agosto	22	2	3	27	76	n.d.	n.d.	n.d.	2,799
Settembre	52	12	13	77	84	n.d.	n.d.	n.d.	1,096
Ottobre	65	18	7	90	87	n.d.	n.d.	n.d.	0,972
Novembre	672	101	70	843	219	n.d.	n.d.	n.d.	0,260
Dicembre	647	88	48	782	196	n.d.	n.d.	n.d.	0,250
TOTALE	4.163	635	440	5.238	1.620	n.d.	n.d.	n.d.	0,309





COMUNE DI GENOVA

**CASaA**  
architetti

**SCHEDE DI CHECK-LIST DIAGNOSI ENERGETICA DI II LIVELLO**

**2. DATI STORICI**

**2.5. SOMMARIO**

Vettore energetico	Utilizzo annuale gg/365	Consumo energetico annuale	Unità di misura	Fattore di conversione energia primaria	Consumo di energia primaria kWh	Spesa economica annuale €	Costo manutenzione ord/straord. €
Gas naturale	n.d.	n.d.	n.d.	1,05	n.d.	n.d.	n.d.
GPL o gasolio							
Energia elettrica	290	98.741	kWh	2,42	238953	22610,00	n.d.
Teleriscaldamento							
Altro							
TOTALE							

Superficie netta - mq	1411
Volume netto - mc	5694,68
Volume lordo riscaldato - mc	8880

Vettore energetico	Indicatore di consumo energia primaria kWh/fattore			Indice di spesa economica annuale €/fattore		
	Fattore 1	Fattore 2	Fattore 3	Fattore 1	Fattore 2	Fattore 3
Gas naturale	n.d.	n.d.	n.d.	n.d.	n.d.	n.d.
GPL o gasolio						
Energia elettrica	169,35	41,96	26,91	16,02	3,97	2,55
Teleriscaldamento						
Altro						
TOTALE (A)						

Valore di riferimento (bechmark)

Vettore energetico	Indicatore di consumo energia primaria kWh/fattore			Indice di spesa economica annuale €/fattore		
	Fattore 1	Fattore 2	Fattore 3	Fattore 1	Fattore 2	Fattore 3
Gas naturale	n.d.	n.d.	n.d.	n.d.	n.d.	n.d.
GPL o gasolio	n.d.	n.d.	n.d.	n.d.	n.d.	n.d.
Energia elettrica	n.d.	n.d.	n.d.	n.d.	n.d.	n.d.
Teleriscaldamento	n.d.	n.d.	n.d.	n.d.	n.d.	n.d.
Altro	n.d.	n.d.	n.d.	n.d.	n.d.	n.d.
TOTALE (B)	n.d.	n.d.	n.d.	n.d.	n.d.	n.d.
RISPARMIO POTENZIALE A-B						



COMUNE DI GENOVA

**CASaA**  
architetti

**SCHEDE DI CHECK-LIST DIAGNOSI ENERGETICA DI II LIVELLO**

**2. DATI STORICI**

**2.5. SOMMARIO**

Vettore energetico	Utilizzo annuale gg/365	Consumo energetico annuale	Unità di misura	Fattore di conversione energia primaria	Consumo di energia primaria kWh	Spesa economica annuale €	Costo manutenzione ord/straord. €
Gas naturale	n.d.	n.d.	n.d.	n.d.	n.d.	n.d.	n.d.
GPL o gasolio							
Energia elettrica	290	56.667	kWh	2,42	137134	10.467	n.d
Teleriscaldamento							
Altro							
TOTALE							

Superficie netta - mq	1411
Volume netto - mc	5694,68
Volume lordo riscaldato - mc	8880

Vettore energetico	Indicatore di consumo energia primaria kWh/fattore			Indice di spesa economica annuale €/fattore		
	Fattore 1	Fattore 2	Fattore 3	Fattore 1	Fattore 2	Fattore 3
Gas naturale						
GPL o gasolio						
Energia elettrica	97,19	24,08	15,44	7,42	1,84	1,18
Teleriscaldamento						
Altro						
TOTALE (A)						

Valore di riferimento (bechmark)

Vettore energetico	Indicatore di consumo energia primaria kWh/fattore			Indice di spesa economica annuale €/fattore		
	Fattore 1	Fattore 2	Fattore 3	Fattore 1	Fattore 2	Fattore 3
Gas naturale	n.d.	n.d.	n.d.	n.d.	n.d.	n.d.
GPL o gasolio	n.d.	n.d.	n.d.	n.d.	n.d.	n.d.
Energia elettrica	n.d.	n.d.	n.d.	n.d.	n.d.	n.d.
Teleriscaldamento	n.d.	n.d.	n.d.	n.d.	n.d.	n.d.
Altro	n.d.	n.d.	n.d.	n.d.	n.d.	n.d.
TOTALE (B)	n.d.	n.d.	n.d.	n.d.	n.d.	n.d.
RISPARMIO POTENZIALE A-B						



COMUNE DI GENOVA

**CASaA**  
architetti

**SCHEDA DI CHECK-LIST DIAGNOSI ENERGETICA DI II LIVELLO**

**2. DATI STORICI**

**2.5. SOMMARIO**

Vettore energetico	Utilizzo annuale gg/365	Consumo energetico annuale	Unità di misura	Fattore di conversione energia primaria	Consumo di energia primaria kWh	Spesa economica annuale €	Costo manutenzione ord/straord. €
Gas naturale	n.d.	123741	kWh	1,05	129928,05	7058,00	n.d.
GPL o gasolio							
Energia elettrica	290	50.142	kWh	2,42	121343,64	9.201	n.d.
Teleriscaldamento							
Altro							
TOTALE							

Superficie netta - mq	1411
Volume netto - mc	5694,68
Volume lordo riscaldato - mc	8880

Vettore energetico	Indicatore di consumo energia primaria kWh/fattore			Indice di spesa economica annuale €/fattore		
	Fattore 1	Fattore 2	Fattore 3	Fattore 1	Fattore 2	Fattore 3
Gas naturale	92,08	22,82	14,63	5,00	1,24	0,79
GPL o gasolio						
Energia elettrica	86,00	21,31	13,66	6,52	1,62	1,04
Teleriscaldamento						
Altro						
TOTALE (A)						

Valore di riferimento (benchmark)

Vettore energetico	Indicatore di consumo energia primaria kWh/fattore			Indice di spesa economica annuale €/fattore		
	Fattore 1	Fattore 2	Fattore 3	Fattore 1	Fattore 2	Fattore 3
Gas naturale	n.d.	n.d.	n.d.	n.d.	n.d.	n.d.
GPL o gasolio	n.d.	n.d.	n.d.	n.d.	n.d.	n.d.
Energia elettrica	n.d.	n.d.	n.d.	n.d.	n.d.	n.d.
Teleriscaldamento	n.d.	n.d.	n.d.	n.d.	n.d.	n.d.
Altro	n.d.	n.d.	n.d.	n.d.	n.d.	n.d.
TOTALE (B)	n.d.	n.d.	n.d.	n.d.	n.d.	n.d.
RISPARMIO POTENZIALE A-B						

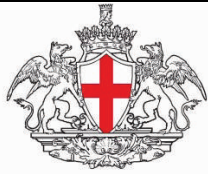

COMUNE DI GENOVA

CASaA  
architetti

**SCHEDE DI CHECK-LIST DIAGNOSI ENERGETICA DI II LIVELLO**

**2. DATI STORICI**

**2.6. GRAFICI**

**Suddivisione Energia Primaria per vettore energetico**

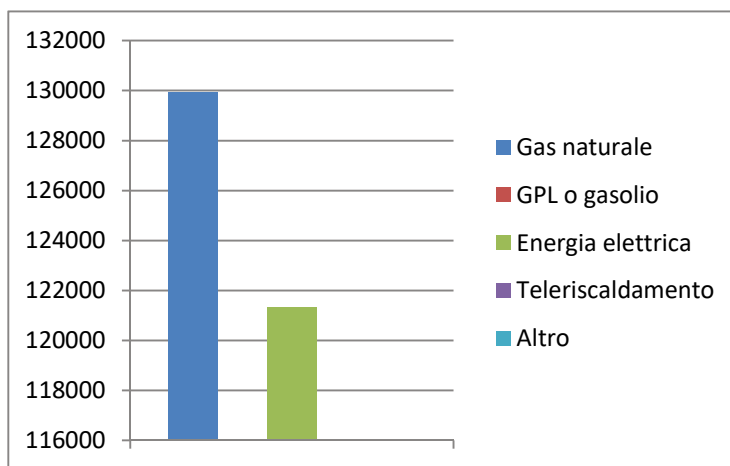
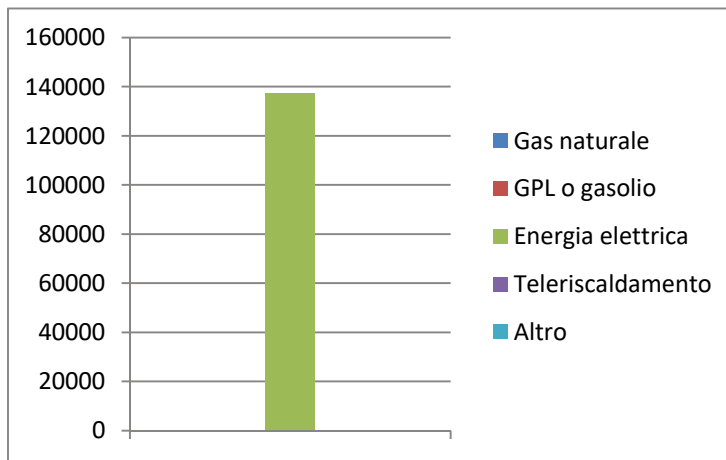
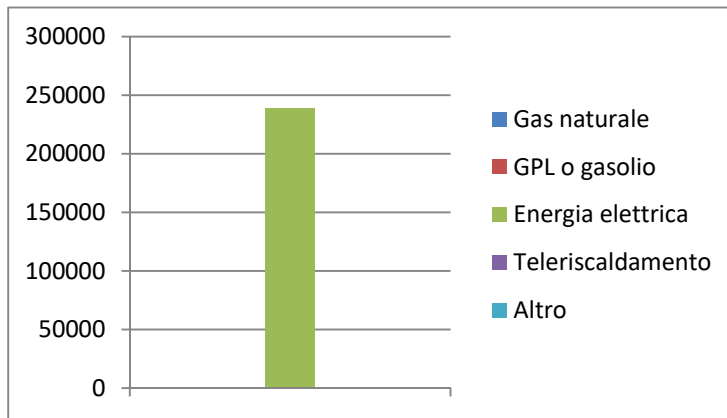



COMUNE DI GENOVA

**CASaA**  
architetti

**SCHEDE DI CHECK-LIST DIAGNOSI ENERGETICA DI II LIVELLO**

**2. DATI STORICI**

**2.6. GRAFICI**

**Suddivisione Percentuale Energia Primaria per vettore energetico**

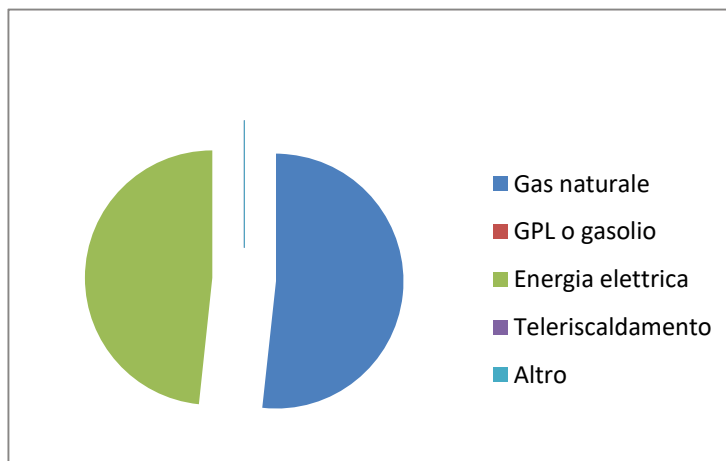
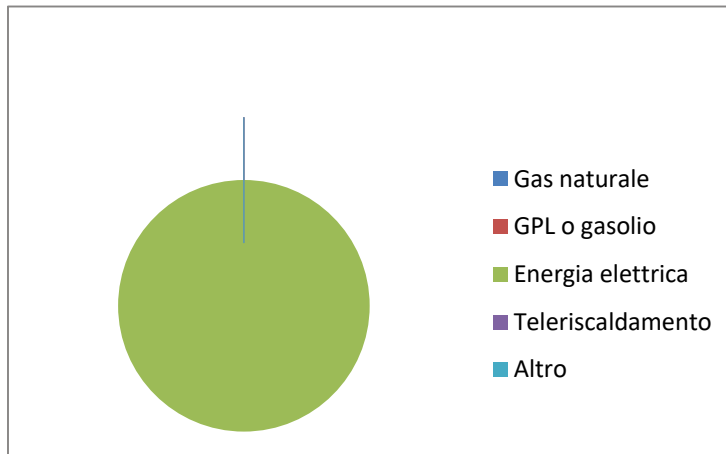
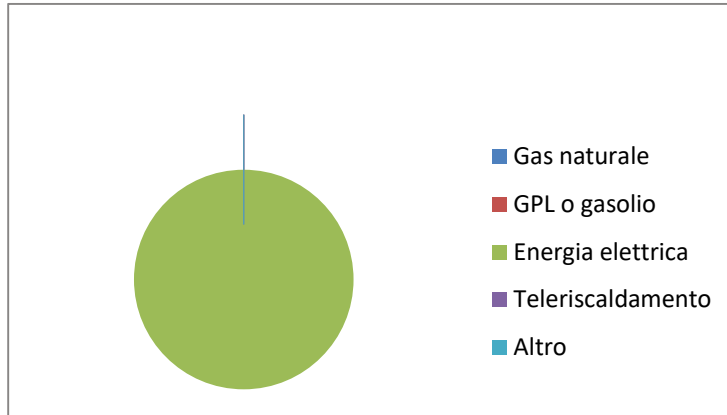



COMUNE DI GENOVA

CASaA  
architetti

SCHEDA DI CHECK-LIST DIAGNOSI ENERGETICA DI II LIVELLO

2. DATI STORICI

2.6. GRAFICI

Suddivisione Costi per vettore energetico

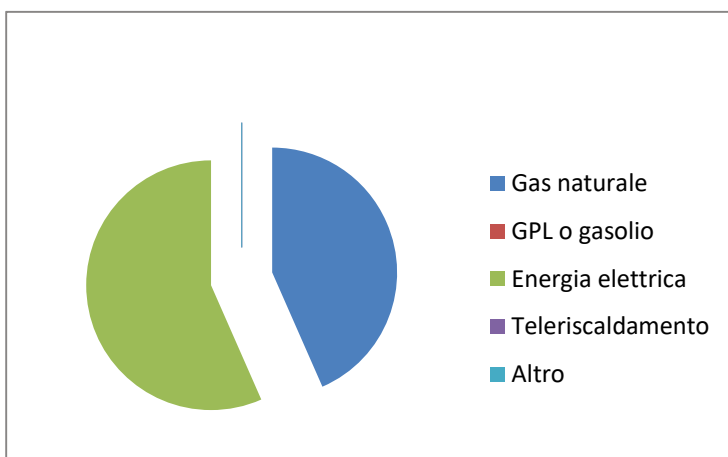
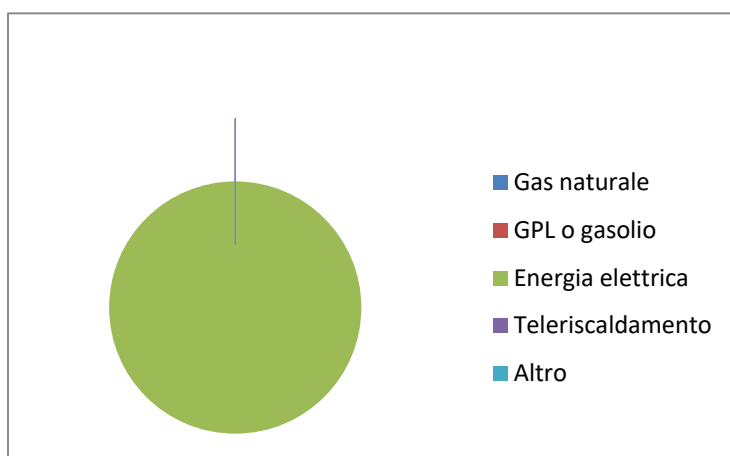
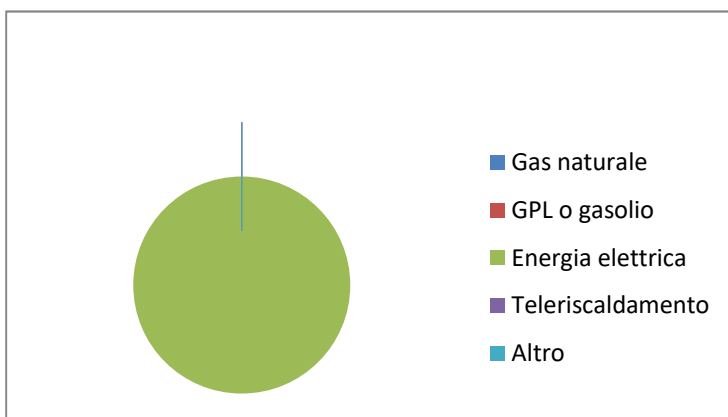

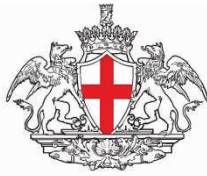

COMUNE DI GENOVA

CASaA  
architetti

## SCHEDE DI CHECK-LIST DIAGNOSI ENERGETICA DI II LIVELLO

### 3. GEOMETRIA

### 3.1. DISEGNI SCHEMATICI

Disegno schematico della planimetria dell'edificio e delle piante dei vari piani in diverse copie per il rilievo delle caratteristiche (principali zone termiche, centrali termiche, sistemi e sottosistemi impiantistici, apparecchiature, illuminazione, ecc.)

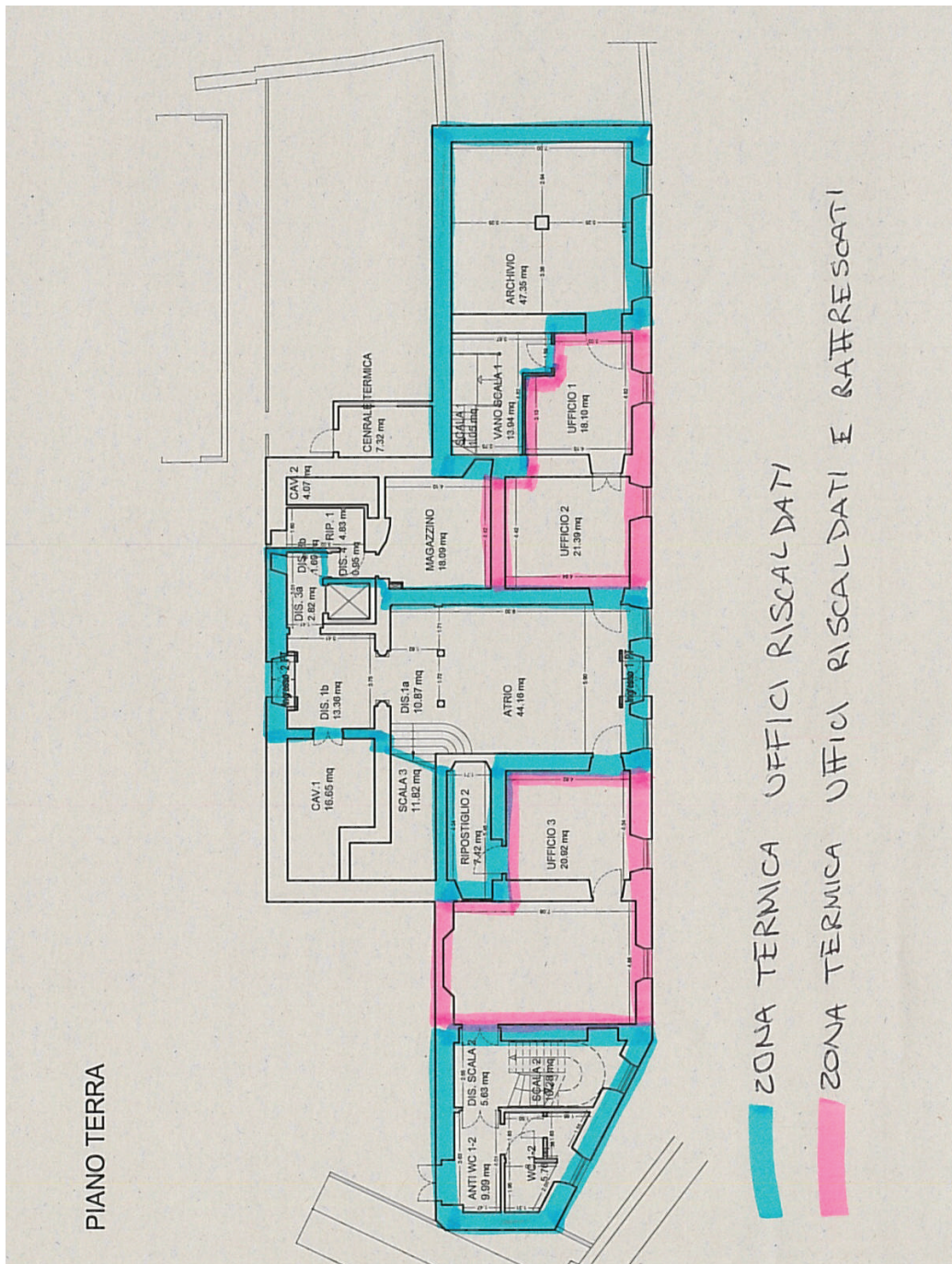





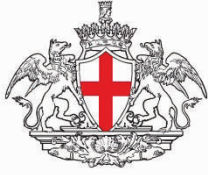

COMUNE DI GENOVA

CASaA  
architetti

## SCHEDE DI CHECK-LIST DIAGNOSI ENERGETICA DI II LIVELLO

### 3. GEOMETRIA

### 3.1. DISEGNI SCHEMATICI

Disegno schematico della planimetria dell'edificio e delle piante dei vari piani in diverse copie per il rilievo delle caratteristiche (principali zone termiche, centrali termiche, sistemi e sottosistemi impiantistici, apparecchiature, illuminazione, ecc.)

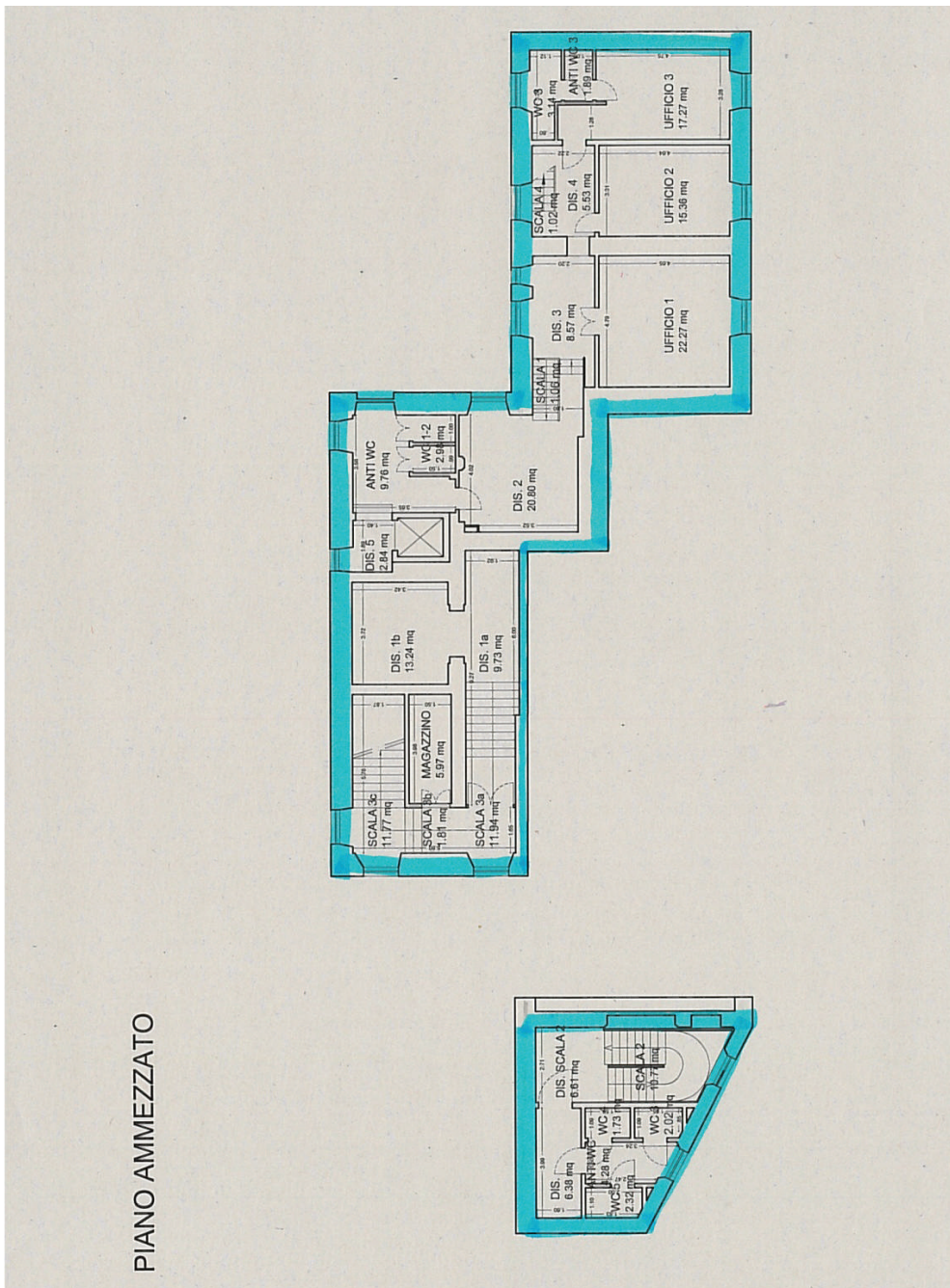

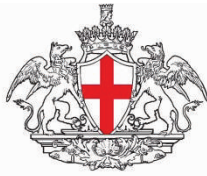

COMUNE DI GENOVA

CASaA  
architetti

## SCHEDE DI CHECK-LIST DIAGNOSI ENERGETICA DI II LIVELLO

### 3. GEOMETRIA

### 3.1. DISEGNI SCHEMATICI

Disegno schematico della planimetria dell'edificio e delle piante dei vari piani in diverse copie per il rilievo delle caratteristiche (principali zone termiche, centrali termiche, sistemi e sottosistemi impiantistici, apparecchiature, illuminazione, ecc.)

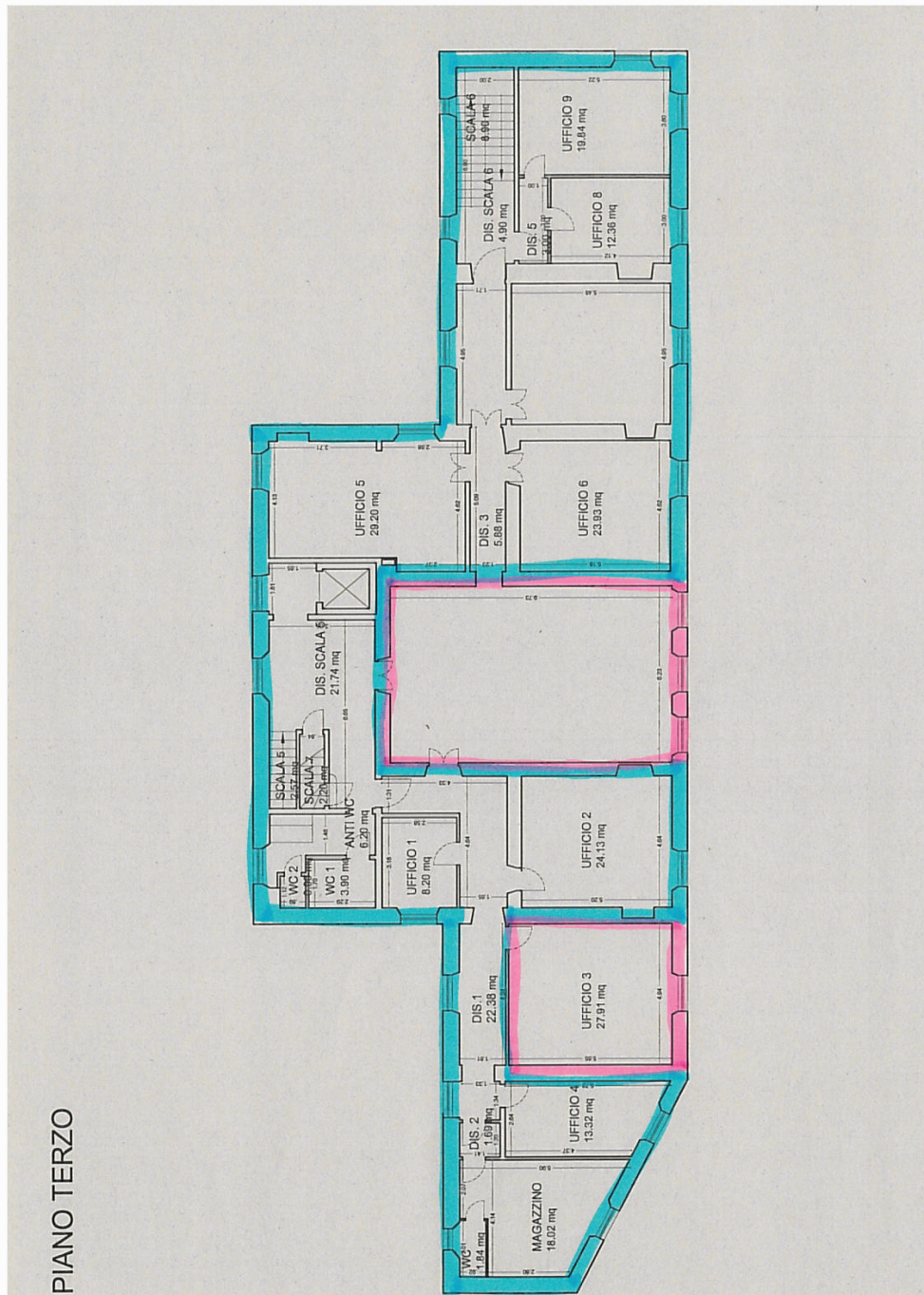

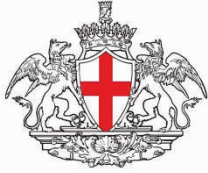

COMUNE DI GENOVA

CASaA  
architetti

## SCHEDE DI CHECK-LIST DIAGNOSI ENERGETICA DI II LIVELLO

### 3. GEOMETRIA

### 3.1. DISEGNI SCHEMATICI

Disegno schematico della planimetria dell'edificio e delle piante dei vari piani in diverse copie per il rilievo delle caratteristiche (principali zone termiche, centrali termiche, sistemi e sottosistemi impiantistici, apparecchiature, illuminazione, ecc.)

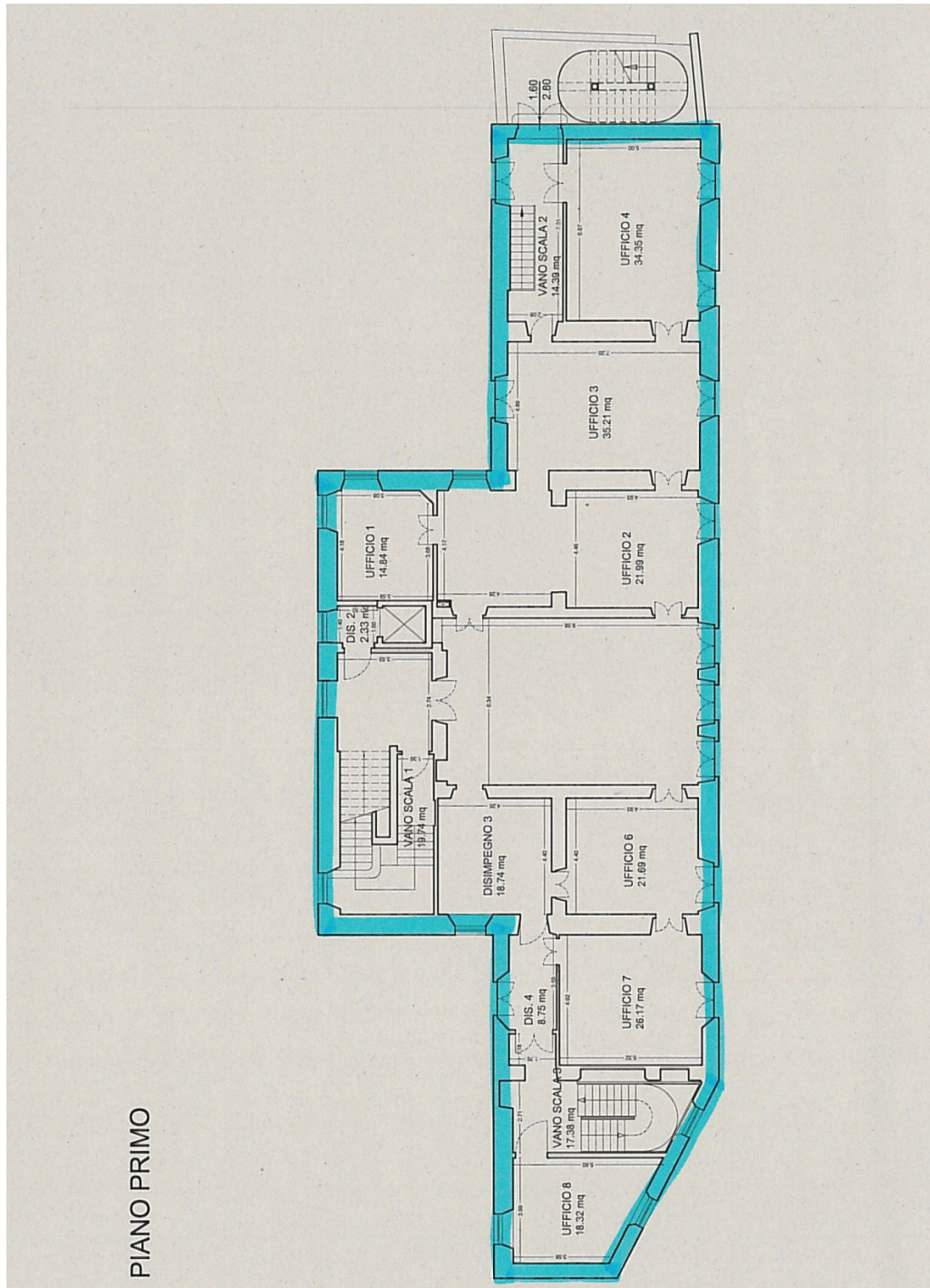

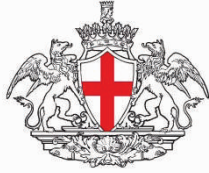

COMUNE DI GENOVA

**CASaA**  
architetti

**SCHEDE DI CHECK-LIST DIAGNOSI ENERGETICA DI II LIVELLO**

3. GEOMETRIA		3.2. ZONE TERMICHE		
Nome	ASILO NIDO		Codice	1
Tipo di attività	Attività didattiche varie, servizio mensa e dormitorio			
Localizzazione	INTERA SCUOLA			
Temperatura di set-point	Inverno diurno (°C): 20	Inverno notturno (°C): N.D.	Estate diurno (°C):	Estate notturno (°C):
Geometria, dimensioni, confini, schermature esterne	La dimensione della zona termica coincide con la superficie utile riscaldata. Al piano seminterrato confina con l'esterno e i locali non riscaldati. Al piano terra confina l'esterno e con la zona non riscaldata a del seminterrato. Al piano primo confina con l'esterno.			
Altezza ambiente	3.00			
Presenza di ponti termici	SI			
Ricambi d'aria	NATURALI			
Apparecchiature presenti	LAVATRICE 2 ASCIUGATRICE 1 CAPPASPIRANTE1 FORNO 1 LAVASTOVIGLIE 1 FRIGORIFERO 1			
Apparecchi illuminanti	TUBOLARE, INCANDESCENZA, PROIETTORE			
Note	PER LA SCUOLA E' STATA INDIVIDUATA UNA SOLA ZONA TERMICA			

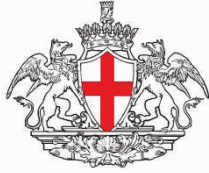

COMUNE DI GENOVA

**CASaA**  
architetti

**SCHEDE DI CHECK-LIST DIAGNOSI ENERGETICA DI II LIVELLO**

3. GEOMETRIA		3.2. ZONE TERMICHE		
Nome			Codice	
Tipo di attività				
Localizzazione				
Temperatura di set-point	Inverno diurno (°C):	Inverno notturno (°C):	Estate diurno (°C):	Estate notturno (°C):
Geometria, dimensioni, confini, schermature esterne				
Altezza ambiente				
Presenza di ponti termici				
Ricambi d'aria				
Apparecchiature presenti				
Apparecchi illuminanti				
Note				



COMUNE DI GENOVA

**CASaA**  
architetti

**SCHEDE DI CHECK-LIST DIAGNOSI ENERGETICA DI II LIVELLO**

**4. CARATTERISTICHE DELL'INVOLUCRO**

**4.2 COMPONENTI TRASPARENTI**

Nome	INFISSO IN LEGNO	Codice	WN.01
Descrizione	INFISSO IN LEGNO DUE ANTE		
Localizzazione	PIANO TERRA: FRONTE NORD		
Stato di conservazione	SCARSO		
Presenza di ponti termici	SI		

Caratteristiche

Marca e modello finestra	NON RILEVABILE
Tipo di apertura	DUE ANTE
Materiale telaio	LEGNO
Tipo di vetro	VETRO SINGOLO
Trattamenti speciali applicati	NON PRESENTI
Dimensioni finestra (telaio + vetro)	118X178

Fattori termici e solari

Tipo di frangisole	
Modalità di ombreggiamento	PERSIANE
Miglioramenti?	

Fattori di ventilazione e infiltrazioni

Tenuta guarnizioni di battuta	BASSA
Presenza di infiltrazioni	SI

Osservazioni sulle condizioni esistenti e possibili miglioramenti

Note e localizzazione componente nell'edificio



COMUNE DI GENOVA

**CASaA**  
architetti

**SCHEDE DI CHECK-LIST DIAGNOSI ENERGETICA DI II LIVELLO**

**4. CARATTERISTICHE DELL'INVOLUCRO**

**4.2 COMPONENTI TRASPARENTI**

Nome	INFISSO IN LEGNO	Codice	WN.03
Descrizione	INFISSO IN LEGNO DUE ANTE CON SOPRALUCE		
Localizzazione	PIANO AMMEZZATO: VANO SCALA 1		
Stato di conservazione	SCARSO		
Presenza di ponti termici	SI		

Caratteristiche

Marca e modello finestra	NON RILEVABILE
Tipo di apertura	DUE ANTE CON SOPRALUCE
Materiale telaio	LEGNO
Tipo di vetro	VETRO SINGOLO
Trattamenti speciali applicati	NON PRESENTI
Dimensioni finestra (telaio + vetro)	125X220

Fattori termici e solari

Tipo di frangisole	
Modalità di ombreggiamento	PERSIANE
Miglioramenti?	

Fattori di ventilazione e infiltrazioni

Tenuta guarnizioni di battuta	BASSA
Presenza di infiltrazioni	SI

Osservazioni sulle condizioni esistenti e possibili miglioramenti

--

Note e localizzazione componente nell'edificio

--



COMUNE DI GENOVA

**CASaA**  
architetti

**SCHEDE DI CHECK-LIST DIAGNOSI ENERGETICA DI II LIVELLO**

**4. CARATTERISTICHE DELL'INVOLUCRO**

**4.2 COMPONENTI TRASPARENTI**

Nome	INFISSO IN LEGNO	Codice	WN.04
Descrizione	INFISSO IN LEGNO DUE ANTE		
Localizzazione	PIANO TERRA: FRONTE NORD		
Stato di conservazione	SCARSO		
Presenza di ponti termici	SI		

Caratteristiche

Marca e modello finestra	NON RILEVABILE
Tipo di apertura	DUE ANTE
Materiale telaio	LEGNO
Tipo di vetro	VETRO SINGOLO
Trattamenti speciali applicati	NON PRESENTI
Dimensioni finestra (telaio + vetro)	118X275

Fattori termici e solari

Tipo di frangisole	
Modalità di ombreggiamento	PERSIANE
Miglioramenti?	

Fattori di ventilazione e infiltrazioni

Tenuta guarnizioni di battuta	BASSA
Presenza di infiltrazioni	SI

Osservazioni sulle condizioni esistenti e possibili miglioramenti

Note e localizzazione componente nell'edificio





COMUNE DI GENOVA

**CASaA**  
architetti

**SCHEDE DI CHECK-LIST DIAGNOSI ENERGETICA DI II LIVELLO**

**4. CARATTERISTICHE DELL'INVOLUCRO**

**4.2 COMPONENTI TRASPARENTI**

Nome	INFISSO IN LEGNO	Codice	WN.05
Descrizione	INFISSO IN LEGNO DUE ANTE		
Localizzazione	PIANO TERRA: FRONTE NORD; PIANO AMMEZZATO: FRONTE NORD E SUD		
Stato di conservazione	SCARSO		
Presenza di ponti termici	SI		

Caratteristiche

Marca e modello finestra	NON RILEVABILE
Tipo di apertura	DUE ANTE
Materiale telaio	LEGNO
Tipo di vetro	VETRO SINGOLO
Trattamenti speciali applicati	NON PRESENTI
Dimensioni finestra (telaio + vetro)	118X110

Fattori termici e solari

Tipo di frangisole	
Modalità di ombreggiamento	PERSIANE
Miglioramenti?	

Fattori di ventilazione e infiltrazioni

Tenuta guarnizioni di battuta	BASSA
Presenza di infiltrazioni	SI

Osservazioni sulle condizioni esistenti e possibili miglioramenti

----------------------

Note e localizzazione componente nell'edificio

----------------------



COMUNE DI GENOVA

**CASaA**  
architetti

**SCHEDE DI CHECK-LIST DIAGNOSI ENERGETICA DI II LIVELLO**

**4. CARATTERISTICHE DELL'INVOLUCRO**

**4.2 COMPONENTI TRASPARENTI**

Nome	INFISSO IN LEGNO	Codice	WN.08
Descrizione	INFISSO IN LEGNO DUE ANTE CON SOPRALUCE		
Localizzazione	PIANO PRIMO: FRONTE NORD E SUD		
Stato di conservazione	SCARSO		
Presenza di ponti termici	SI		

Caratteristiche

Marca e modello finestra	NON RILEVABILE
Tipo di apertura	DUE ANTE CON SOPRALUCE
Materiale telaio	LEGNO
Tipo di vetro	VETRO SINGOLO
Trattamenti speciali applicati	NON PRESENTI
Dimensioni finestra (telaio + vetro)	125X360

Fattori termici e solari

Tipo di frangisole	
Modalità di ombreggiamento	PERSIANE
Miglioramenti?	

Fattori di ventilazione e infiltrazioni

Tenuta guarnizioni di battuta	BASSA
Presenza di infiltrazioni	SI

Osservazioni sulle condizioni esistenti e possibili miglioramenti

--

Note e localizzazione componente nell'edificio

--



COMUNE DI GENOVA

**CASaA**  
architetti

**SCHEDE DI CHECK-LIST DIAGNOSI ENERGETICA DI II LIVELLO**

**4. CARATTERISTICHE DELL'INVOLUCRO**

**4.2 COMPONENTI TRASPARENTI**

Nome	INFISSO IN LEGNO	Codice	WN.08
Descrizione	INFISSO IN LEGNO DUE ANTE CON SOPRALUCE		
Localizzazione	PIANO PRIMO: FRONTE NORD E SUD		
Stato di conservazione	SCARSO		
Presenza di ponti termici	SI		

Caratteristiche

Marca e modello finestra	NON RILEVABILE
Tipo di apertura	DUE ANTE CON SOPRALUCE
Materiale telaio	LEGNO
Tipo di vetro	VETRO SINGOLO
Trattamenti speciali applicati	NON PRESENTI
Dimensioni finestra (telaio + vetro)	125X360

Fattori termici e solari

Tipo di frangisole	
Modalità di ombreggiamento	PERSIANE
Miglioramenti?	

Fattori di ventilazione e infiltrazioni

Tenuta guarnizioni di battuta	BASSA
Presenza di infiltrazioni	SI

Osservazioni sulle condizioni esistenti e possibili miglioramenti

----------------------

Note e localizzazione componente nell'edificio

----------------------



COMUNE DI GENOVA

**CASaA**  
architetti

**SCHEDE DI CHECK-LIST DIAGNOSI ENERGETICA DI II LIVELLO**

**4. CARATTERISTICHE DELL'INVOLUCRO**

**4.2 COMPONENTI TRASPARENTI**

Nome	INFISSO IN LEGNO	Codice	WN.09
Descrizione	INFISSO IN LEGNO DUE ANTE		
Localizzazione	TUTTI I FRONTI PIANO TERZO		
Stato di conservazione	SCARSO		
Presenza di ponti termici	SI		

Caratteristiche

Marca e modello finestra	NON RILEVABILE
Tipo di apertura	DUE ANTE
Materiale telaio	LEGNO
Tipo di vetro	VETRO SINGOLO
Trattamenti speciali applicati	NON PRESENTI
Dimensioni finestra (telaio + vetro)	125X100

Fattori termici e solari

Tipo di frangisole	
Modalità di ombreggiamento	PERSIANE
Miglioramenti?	

Fattori di ventilazione e infiltrazioni

Tenuta guarnizioni di battuta	BASSA
Presenza di infiltrazioni	SI

Osservazioni sulle condizioni esistenti e possibili miglioramenti

--

Note e localizzazione componente nell'edificio

--



COMUNE DI GENOVA

**CASaA**  
architetti

**SCHEDE DI CHECK-LIST DIAGNOSI ENERGETICA DI II LIVELLO**

**4. CARATTERISTICHE DELL'INVOLUCRO**

**4.2 COMPONENTI TRASPARENTI**

Nome	INFISSO IN LEGNO	Codice	WN.10
Descrizione	INFISSO IN LEGNO DUE ANTE		
Localizzazione	PIANO SECONDO: FRONTE NORD E SUD		
Stato di conservazione	SCARSO		
Presenza di ponti termici	SI		

Caratteristiche

Marca e modello finestra	NON RILEVABILE
Tipo di apertura	DUE ANTE
Materiale telaio	LEGNO
Tipo di vetro	VETRO SINGOLO
Trattamenti speciali applicati	NON PRESENTI
Dimensioni finestra (telaio + vetro)	125X230

Fattori termici e solari

Tipo di frangisole	
Modalità di ombreggiamento	PERSIANE
Miglioramenti?	

Fattori di ventilazione e infiltrazioni

Tenuta guarnizioni di battuta	BASSA
Presenza di infiltrazioni	SI

Osservazioni sulle condizioni esistenti e possibili miglioramenti

--

Note e localizzazione componente nell'edificio

--



COMUNE DI GENOVA

**CASaA**  
architetti

**SCHEDE DI CHECK-LIST DIAGNOSI ENERGETICA DI II LIVELLO**

**4. CARATTERISTICHE DELL'INVOLUCRO**

**4.2 COMPONENTI TRASPARENTI**

Nome	INFISSO IN LEGNO	Codice	WN.11
Descrizione	INFISSO IN LEGNO DUE ANTE		
Localizzazione	PIANO SECONDO: FRONTE SUD		
Stato di conservazione	SCARSO		
Presenza di ponti termici	SI		

Caratteristiche

Marca e modello finestra	NON RILEVABILE
Tipo di apertura	DUE ANTE
Materiale telaio	LEGNO
Tipo di vetro	VETRO SINGOLO
Trattamenti speciali applicati	NON PRESENTI
Dimensioni finestra (telaio + vetro)	120X140

Fattori termici e solari

Tipo di frangisole	
Modalità di ombreggiamento	PERSIANE
Miglioramenti?	

Fattori di ventilazione e infiltrazioni

Tenuta guarnizioni di battuta	BASSA
Presenza di infiltrazioni	SI

Osservazioni sulle condizioni esistenti e possibili miglioramenti

----------------------

Note e localizzazione componente nell'edificio

----------------------



COMUNE DI GENOVA

**CASaA**  
architetti

**SCHEDE DI CHECK-LIST DIAGNOSI ENERGETICA DI II LIVELLO**

**4. CARATTERISTICHE DELL'INVOLUCRO**

**4.2 COMPONENTI TRASPARENTI**

Nome	INFISSO IN LEGNO	Codice	WN.12
Descrizione	INFISSO TONDO IN LEGNO		
Localizzazione	PIANO SECONDO: FRONTE SUD; PIANO PRIMO: FRONTE SUD		
Stato di conservazione	SCARSO		
Presenza di ponti termici	SI		

Caratteristiche

Marca e modello finestra	NON RILEVABILE
Tipo di apertura	FISSO
Materiale telaio	LEGNO
Tipo di vetro	VETRO SINGOLO
Trattamenti speciali applicati	NON PRESENTI
Dimensioni finestra (telaio + vetro)	80X100

Fattori termici e solari

Tipo di frangisole	
Modalità di ombreggiamento	PERSIANE
Miglioramenti?	

Fattori di ventilazione e infiltrazioni

Tenuta guarnizioni di battuta	BASSA
Presenza di infiltrazioni	SI

Osservazioni sulle condizioni esistenti e possibili miglioramenti

----------------------

Note e localizzazione componente nell'edificio

----------------------



COMUNE DI GENOVA

**CASaA**  
architetti

**SCHEDE DI CHECK-LIST DIAGNOSI ENERGETICA DI II LIVELLO**

**4. CARATTERISTICHE DELL'INVOLUCRO**

**4.2 COMPONENTI TRASPARENTI**

Nome	INFISSO IN LEGNO	Codice	WN.13
Descrizione	INFISSO IN LEGNO DUE ANTE		
Localizzazione	PIANO PRIMO: FRONTE OVEST		
Stato di conservazione	SCARSO		
Presenza di ponti termici	SI		

Caratteristiche

Marca e modello finestra	NON RILEVABILE
Tipo di apertura	DUE ANTE
Materiale telaio	LEGNO
Tipo di vetro	VETRO SINGOLO
Trattamenti speciali applicati	NON PRESENTI
Dimensioni finestra (telaio + vetro)	160X280

Fattori termici e solari

Tipo di frangisole	
Modalità di ombreggiamento	PERSIANE
Miglioramenti?	

Fattori di ventilazione e infiltrazioni

Tenuta guarnizioni di battuta	BASSA
Presenza di infiltrazioni	SI

Osservazioni sulle condizioni esistenti e possibili miglioramenti

----------------------

Note e localizzazione componente nell'edificio

----------------------





COMUNE DI GENOVA

**CASaA**  
architetti

**SCHEDE DI CHECK-LIST DIAGNOSI ENERGETICA DI II LIVELLO**

**4. CARATTERISTICHE DELL'INVOLUCRO**

**4.2 COMPONENTI TRASPARENTI**

Nome	INFISSO IN LEGNO	Codice	WN.14
Descrizione	INFISSO IN LEGNO DUE ANTE CON SOPRALUCE		
Localizzazione	PIANO PRIMO: FRONTE NORD, EST E SUD		
Stato di conservazione	SCARSO		
Presenza di ponti termici	SI		

Caratteristiche

Marca e modello finestra	NON RILEVABILE
Tipo di apertura	DUE ANTE CON SOPRALUCE
Materiale telaio	LEGNO
Tipo di vetro	VETRO SINGOLO
Trattamenti speciali applicati	NON PRESENTI
Dimensioni finestra (telaio + vetro)	125X280

Fattori termici e solari

Tipo di frangisole	
Modalità di ombreggiamento	PERSIANE
Miglioramenti?	

Fattori di ventilazione e infiltrazioni

Tenuta guarnizioni di battuta	BASSA
Presenza di infiltrazioni	SI

Osservazioni sulle condizioni esistenti e possibili miglioramenti

--

Note e localizzazione componente nell'edificio

--



COMUNE DI GENOVA

**CASaA**  
architetti

**SCHEDE DI CHECK-LIST DIAGNOSI ENERGETICA DI II LIVELLO**

**4. CARATTERISTICHE DELL'INVOLUCRO**

**4.2 COMPONENTI TRASPARENTI**

Nome	INFISSO IN LEGNO	Codice	WN.17
Descrizione	INFISSO IN LEGNO DUE ANTE		
Localizzazione	PIANO PRIMO: FRONTE EST E SUD		
Stato di conservazione	SCARSO		
Presenza di ponti termici	SI		

Caratteristiche

Marca e modello finestra	NON RILEVABILE
Tipo di apertura	DUE ANTE
Materiale telaio	LEGNO
Tipo di vetro	VETRO SINGOLO
Trattamenti speciali applicati	NON PRESENTI
Dimensioni finestra (telaio + vetro)	125X160

Fattori termici e solari

Tipo di frangisole	
Modalità di ombreggiamento	PERSIANE
Miglioramenti?	

Fattori di ventilazione e infiltrazioni

Tenuta guarnizioni di battuta	BASSA
Presenza di infiltrazioni	SI

Osservazioni sulle condizioni esistenti e possibili miglioramenti

--

Note e localizzazione componente nell'edificio

--



COMUNE DI GENOVA

**CASaA**  
architetti

**SCHEDE DI CHECK-LIST DIAGNOSI ENERGETICA DI II LIVELLO**

4. CARATTERISTICHE DELL'INVOLUCRO		4.1 COMPONENTI OPACHI			
Nome	MURATURA IN PIETrame	Codice	MR.01		
Descrizione	MURATURA IN PIETrame INTONACATA DA 60 cm				
Localizzazione	TUTTI I PIANI: FRONTI NORD, EST E SUD. PIANO TERRA DIVISORIO CENTRALE TERMICA				
Stato di conservazione	BUONO				
Presenza di ponti termici	SI				
Presenza di umidità/infiltrazioni	NO				
Metodo di valutazione					
Tipologia	<del>Parete</del>	Soffitto	Pavimento	Tramezzo	Copertura
Capacità termica	Struttura esterna isolata	<del>Struttura esterna non isolata</del>	Struttura interna isolata	<del>Struttura interna non isolata</del>	
Tipo di isolamento	NESSUNO			Spessore	
Confini	<del>Esterno</del>	Zona non riscaldata	Terreno	<del>Zona riscaldata</del>	Sottotetto aerato
	Sottotetto isolato	Vespaio	Piano interrato senza	Piano interrato con finestre	
Orientamento					
Aperture di ventilazione	Dimensioni e posizioni:				
Presenza di schermature	NO				
Ombre portate (**)					
Colore superficie esterna					
Trattamento interno della superficie					

(\*) riferimento Linea Guida par. 5.3.1.2

(\*\*) Sketch in scheda 3.1

	Descrizione	Riferimenti di raccolta
Strato 1 (interno)	intonaco 2 cm	
Strato 2	mattone forato in laterizio 56 cm	
Strato 3	intonaco 2 cm	
Strato 4		
Strato 5		
Strato 6		
Stima della trasmittanza termica [W/m2K]		2,008
Osservazioni sulle condizioni esistenti , presenza di ponti termici e possibili miglioramenti		



COMUNE DI GENOVA

**CASaA**  
architetti

**SCHEDE DI CHECK-LIST DIAGNOSI ENERGETICA DI II LIVELLO**

**4. CARATTERISTICHE DELL'INVOLUCRO**

**4.1 COMPONENTI OPACHI**

Nome	MURATURA IN PIETRAMÈ			Codice	MR.02
Descrizione	MURATURA IN PIETRAMÈ INTONACATA DA 40 cm				
Localizzazione	PIANO TERRA: DIVISORIO MAGAZINO				
Stato di conservazione	BUONO				
Presenza di ponti termici	SI				
Presenza di umidità/infiltrazioni	NO				
Metodo di valutazione					
Tipologia	<del>Parete</del>	Soffitto	Pavimento	Tramezzo	Copertura
Capacità termica	Struttura esterna isolata	Struttura esterna non isolata	Struttura interna isolata	<del>Struttura interna non isolata</del>	
Tipo di isolamento	NESSUNO			Spessore	
Confini	Esterno	<del>Zona non riscaldata</del>	Terreno	Zona riscaldata	Sottotetto aerato
	Sottotetto isolato	Vespaio	Piano interrato senza	Piano interrato con finestre	
Orientamento					
Aperture di ventilazione	Dimensioni e posizioni:				
Presenza di schermature	NO				
Ombre portate (**)					
Colore superficie esterna					
Trattamento interno della superficie					

(\*) riferimento Linea Guida par. 5.3.1.2

(\*\*) Sketch in scheda 3.1

	Descrizione	Riferimenti di raccolta
Strato 1 (interno)	intonaco 2 cm	
Strato 2	mattone forato in laterizio 36 cm	
Strato 3	intonaco 2 cm	
Strato 4		
Strato 5		
Strato 6		
Stima della trasmittanza termica [W/m2K]		2,089
Osservazioni sulle condizioni esistenti , presenza di ponti termici e possibili miglioramenti		



COMUNE DI GENOVA

**CASaA**  
architetti

**SCHEDE DI CHECK-LIST DIAGNOSI ENERGETICA DI II LIVELLO**

**4. CARATTERISTICHE DELL'INVOLUCRO**

**4.1 COMPONENTI OPACHI**

Nome	MURATURA IN PIETrame			Codice	MR.04
Descrizione	MURATURA IN PIETrame INTONACATA DA 55 cm				
Localizzazione	TUTTI I FRONTI: TUTTI I PIANI AD ECCEZIONE DEL PIANO TERRA				
Stato di conservazione	BUONO				
Presenza di ponti termici	SI				
Presenza di umidità/infiltrazioni	NO				
Metodo di valutazione					
Tipologia	<del>Parere</del>	Soffitto	Pavimento	Tramezzo	Copertura
Capacità termica	Struttura esterna isolata	<del>Struttura esterna non isolata</del>	Struttura interna isolata	Struttura interna non isolata	
Tipo di isolamento	NESSUNO			Spessore	
Confini	<del>Esterno</del>	Zona non riscaldata	Terreno	Zona riscaldata	Sottotetto aerato
	Sottotetto isolato	Vespaio	Piano interrato senza	Piano interrato con finestre	
Orientamento					
Aperture di ventilazione	Dimensioni e posizioni:				
Presenza di schermature	NO				
Ombre portate (**)					
Colore superficie esterna					
Trattamento interno della superficie					

(\*) riferimento Linea Guida par. 5.3.1.2

(\*\*) Sketch in scheda 3.1

	Descrizione	Riferimenti di raccolta
Strato 1 (interno)	intonaco 2 cm	
Strato 2	mattone forato in laterizio 36 cm	
Strato 3	intonaco 2 cm	
Strato 4		
Strato 5		
Stima della trasmittanza termica [W/m <sup>2</sup> K]	2,114	
Osservazioni sulle condizioni esistenti , presenza di ponti termici e possibili miglioramenti		



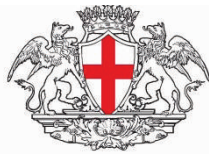

COMUNE DI GENOVA

**CASaA**  
architetti

**SCHEDE DI CHECK-LIST DIAGNOSI ENERGETICA DI II LIVELLO**

4. CARATTERISTICHE DELL'INVOLUCRO		4.1 COMPONENTI OPACHI			
Nome	MURATURA IN PIETRAMÈ	Codice	MR.05		
Descrizione	MURATURA IN PIETRAMÈ INTONACATA DA 50 cm				
Localizzazione	PIANO SECONDO E TERZO: FRONTE NORD				
Stato di conservazione	BUONO				
Presenza di ponti termici	SI				
Presenza di umidità/infiltrazioni	NO				
Metodo di valutazione					
Tipologia	<del>Parete</del>	Soffitto	Pavimento	Tramezzo	Copertura
Capacità termica	Struttura esterna isolata	<del>Struttura esterna non isolata</del>	Struttura interna isolata	Struttura interna non isolata	
Tipo di isolamento	NESSUNO			Spessore	
Confini	<del>Parete</del>	Zona non riscaldata	Terreno	Zona riscaldata	Sottotetto aerato
	Sottotetto isolato	Vespaio	Piano interrato senza	Piano interrato con finestre	
Orientamento					
Aperture di ventilazione	Dimensioni e posizioni:				
Presenza di schermature	NO				
Ombre portate (**)					
Colore superficie esterna					
Trattamento interno della superficie					

(\*) riferimento Linea Guida par. 5.3.1.2

(\*\*) Sketch in scheda 3.1

	Descrizione	Riferimenti di raccolta
Strato 1 (interno)	intonaco 2 cm	
Strato 2	mattone forato in laterizio 46 cm	
Strato 3	intonaco 2 cm	
Strato 4		
Strato 5		
Strato 6		
Stima della trasmittanza termica [W/m <sup>2</sup> K]		2,252
Osservazioni sulle condizioni esistenti , presenza di ponti termici e possibili miglioramenti		



COMUNE DI GENOVA

**CASaA**  
architetti

**SCHEDE DI CHECK-LIST DIAGNOSI ENERGETICA DI II LIVELLO**

**4. CARATTERISTICHE DELL'INVOLUCRO**

**4.1 COMPONENTI OPACHI**

Nome	MURATURA IN PIETrame	Codice	MR.09
Descrizione	MURATURA IN PIETrame INTONACATA DA 84 cm		
Localizzazione	TUTTI I FRONTI: PIANO TERRA, AMMEZZATO E PRIMO		
Stato di conservazione	BUONO		
Presenza di ponti termici	SI		
Presenza di umidità/infiltrazioni	NO		
Metodo di valutazione			
Tipologia	<del>Pariva</del>	Soffitto	Paviment
Capacità termica	Struttura esterna isolata	<del>Struttura esterna non isolata</del>	Struttura interna isolata
Tipo di isolamento	NESSUNO		Spessore
Confini	<del>Esterno</del>	Zona non riscaldata	Terreno
	Sottotetto isolato	Vespaio	Piano interrato senza finestre
Orientamento			
Aperture di ventilazione	Dimensioni e posizioni:		
Presenza di schermature	NO		
Ombre portate (**)			
Colore superficie esterna			
Trattamento interno della superficie			

(\*) riferimento Linea Guida par. 5.3.1.2

(\*\*) Sketch in scheda 3.1

	Descrizione	Riferimenti di raccolta
Strato 1 (interno)	intonaco 2 cm	
Strato 2	mattone forato in laterizio 80 cm	
Strato 3	intonaco 2 cm	
Strato 4		
Strato 5		
Strato 6		
Stima della trasmittanza termica [W/m2K]		2,012
Osservazioni sulle condizioni esistenti , presenza di ponti termici e possibili miglioramenti		





COMUNE DI GENOVA

**CASaA**  
architetti

**SCHEDE DI CHECK-LIST DIAGNOSI ENERGETICA DI II LIVELLO**

4. CARATTERISTICHE DELL'INVOLUCRO		4.1 COMPONENTI OPACHI			
Nome	MURATURA IN PIETRAME	Codice	MR.10		
Descrizione	MURATURA IN PIETRAME INTONACATA DA 74 cm				
Localizzazione	TUTTI I FRONTI: TUTTI I PIANI AD ECCEZIONE DEL PIANO TERZO				
Stato di conservazione	BUONO				
Presenza di ponti termici	SI				
Presenza di umidità/infiltrazioni	NO				
Metodo di valutazione					
Tipologia	<del>Parete</del>	Soffitto	Pavimento	Tramezzo	Copertura
Capacità termica	Struttura esterna isolata	<del>Struttura esterna non isolata</del>	Struttura interna isolata	Struttura interna non isolata	
Tipo di isolamento	NESSUNO			Spessore	
Confini	<del>Esterno</del>	Zona non riscaldata	Terreno	Zona riscaldata	Sottotetto aerato
	Sottotetto isolato	Vespaio	Piano interrato senza finestre	Piano interrato con finestre	
Orientamento					
Aperture di ventilazione	Dimensioni e posizioni:				
Presenza di schermature	NO				
Ombre portate (**)					
Colore superficie esterna					
Trattamento interno della superficie					

(\*) riferimento Linea Guida par. 5.3.1.2

(\*\*) Sketch in scheda 3.1

	Descrizione	Riferimenti di raccolta
Strato 1 (interno)	intonaco 2 cm	
Strato 2	mattone forato in laterizio 70 cm	
Strato 3	intonaco 2 cm	
Strato 4		
Strato 5		
Strato 6		
Stima della trasmittanza termica [W/m2K]		2,012
Osservazioni sulle condizioni esistenti , presenza di ponti termici e possibili miglioramenti		





COMUNE DI GENOVA

**CASaA**  
architetti

**SCHEDE DI CHECK-LIST DIAGNOSI ENERGETICA DI II LIVELLO**

4. CARATTERISTICHE DELL'INVOLUCRO		4.1 COMPONENTI OPACHI			
Nome	SOLAIO INTERPIANO	Codice	SL.01		
Descrizione	SOLAIO INTERPIANO (VOLTA) DA 30 cm				
Localizzazione	SOLAIO PIANO TERRA-PRIMO				
Stato di conservazione	DISCRETO				
Presenza di ponti termici	SI				
Presenza di umidità/infiltrazioni	NO				
Metodo di valutazione					
Tipologia	Parete	<del>Soffitto</del>	Pavimento	Tramezzo	Copertura
Capacità termica	Struttura esterna isolata	Struttura esterna non isolata	Struttura interna isolata	<del>Struttura interna non isolata</del>	
Tipo di isolamento	NESSUNO			Spessore	
Confini	Esterno	Zona non riscaldata	Terreno	<del>Zona non riscaldata</del>	Sottotetto aerato
	Sottotetto isolato	Vespaio	Piano interrato senza	Piano interrato con finestre	
Orientamento					
Aperture di ventilazione	Dimensioni e posizioni:				
Presenza di schermature	NO				
Ombre portate (**)	NO				
Colore superficie esterna					
Trattamento interno della superficie	intonaco bianco				

(\*) riferimento Linea Guida par. 5.3.1.2

(\*\*) Sketch in scheda 3.1

	Descrizione	Riferimenti di raccolta
Strato 1 (interno)	pavimentazione interna 1 cm	
Strato 2	massetto ordinario 5 cm	
Strato 3	massetto strutturale 10 cm	
Strato 4	volta 12 cm	
Strato 5	intonaco 2 cm	
Strato 6		
Stima della trasmittanza termica [W/m2K]		1,576
Osservazioni sulle condizioni esistenti , presenza di ponti termici e possibili miglioramenti		



COMUNE DI GENOVA

**CASaA**  
architetti

**SCHEDE DI CHECK-LIST DIAGNOSI ENERGETICA DI II LIVELLO**

4. CARATTERISTICHE DELL'INVOLUCRO		4.1 COMPONENTI OPACHI			
Nome	SOLAIO CONTROTERRA	Codice	SOL.13a		
Descrizione	SOLAIO CONTROTERRA IN CALCESTRUZZO DA 34,5 cm				
Localizzazione	PIANO TERRA				
Stato di conservazione	DISCRETO				
Presenza di ponti termici	SI				
Presenza di umidità/infiltrazioni	NO				
Metodo di valutazione					
Tipologia	Parete	Soffitto	<del>Pavimento</del>	Tramezzo	Copertura
Capacità termica	Struttura esterna isolata	<del>Struttura esterna non isolata</del>	Struttura interna isolata	Struttura interna non isolata	
Tipo di isolamento	NESSUNO			Spessore	
Confini	Esterno	Zona non riscaldata	<del>Terrano</del>	Zona riscaldata	Sottotetto aerato
	Sottotetto isolato	Vespaio	Piano interrato senza	Piano interrato con finestre	
Orientamento					
Aperture di ventilazione	Dimensioni e posizioni:				
Presenza di schermature	NO				
Ombre portate (**)	NO				
Colore superficie esterna	/				
Trattamento interno della superficie	/				

(\*) riferimento Linea Guida par. 5.3.1.2

(\*\*) Sketch in scheda 3.1

	Descrizione	Riferimenti di raccolta
Strato 1 (interno)	pavimentazione interna 1,5 cm	
Strato 2	malta di cemento 3 cm	
Strato 3	calcestruzzo ordinario 10 cm	
Strato 4	ghiaione - ciottoli di fiume 20cm	
Strato 5		
Strato 6		
Stima della trasmittanza termica [W/m2K]		2,025
Osservazioni sulle condizioni esistenti , presenza di ponti termici e possibili miglioramenti		



COMUNE DI GENOVA

**CASaA**  
architetti

**SCHEDE DI CHECK-LIST DIAGNOSI ENERGETICA DI II LIVELLO**

4. CARATTERISTICHE DELL'INVOLUCRO		4.1 COMPONENTI OPACHI			
Nome	SOLAIO INTERPIANO			Codice	SL.03
Descrizione	SOLAIO INTERPIANO IN PUTRELLE E VOLTINE 20,5 cm				
Localizzazione	BLOCCHI LATERALI: SOLAIO PIANO TERRA-PRIMO				
Stato di conservazione	DISCRETO				
Presenza di ponti termici	SI				
Presenza di umidità/infiltrazioni	NO				
Metodo di valutazione					
Tipologia	Parete	<del>Soffitto</del>	Pavimento	Tramezzo	Copertura
Capacità termica	Struttura esterna isolata	Struttura esterna non isolata	Struttura interna isolata	<del>Struttura interna non isolata</del>	
Tipo di isolamento	NESSUNO			Spessore	
Confini	Esterno	Zona non riscaldata	Terreno	<del>Zona non riscaldata</del>	Sottotetto aerato
	Sottotetto isolato	Vespaio	Piano interrato senza	Piano interrato con finestre	
Orientamento					
Aperture di ventilazione	Dimensioni e posizioni:				
Presenza di schermature	NO				
Ombre portate (**)	NO				
Colore superficie esterna					
Trattamento interno della superficie					

(\*) riferimento Linea Guida par. 5.3.1.2

(\*\*) Sketch in scheda 3.1

	Descrizione	Riferimenti di raccolta
Strato 1 (interno)	pavimentazione interna 1 cm	
Strato 2	massetto ordinario 3 cm	
Strato 3	massetto in calcestruzzo alleggerito 10 cm	
Strato 4	solaio in putrelle e voltine 5 cm	
Strato 5	intonaco 1,5 cm	
Strato 6		
Stima della trasmittanza termica [W/m <sup>2</sup> K]		2,387
Osservazioni sulle condizioni esistenti , presenza di ponti termici e possibili miglioramenti		



COMUNE DI GENOVA

**CASaA**  
architetti

**SCHEDE DI CHECK-LIST DIAGNOSI ENERGETICA DI II LIVELLO**

4. CARATTERISTICHE DELL'INVOLUCRO		4.1 COMPONENTI OPACHI			
Nome	SOLAIO INTERPIANO	Codice	SL.05		
Descrizione	SOLAIO INTERPIANO METALLICO DA 21,4 cm				
Localizzazione	PIANO AMMEZZATO				
Stato di conservazione	DISCRETO				
Presenza di ponti termici	SI				
Presenza di umidità/infiltrazioni	NO				
Metodo di valutazione					
Tipologia	Parete	<del>Soffitto</del>	Pavimento	Tramezzo	Copertura
Capacità termica	Struttura esterna isolata	Struttura esterna non isolata	Struttura interna isolata	<del>Struttura interna non isolata</del>	
Tipo di isolamento	NESSUNO			Spessore	
Confini	Esterno	Zona non riscaldata	Terreno	<del>Zona riscaldata</del>	Sottotetto coperto
	Sottotetto isolato	Vespaio	Piano interrato senza	Piano interrato con finestre	
Orientamento					
Aperture di ventilazione	Dimensioni e posizioni:				
Presenza di schermature	NO				
Ombre portate (**)	NO				
Colore superficie esterna					
Trattamento interno della superficie					

(\*) riferimento Linea Guida par. 5.3.1.2

(\*\*) Sketch in scheda 3.1

	Descrizione	Riferimenti di raccolta
Strato 1 (interno)	pavimentazione interna 1 cm	
Strato 2	malta di cemento 2 cm	
Strato 3	massetto ordinario 5 cm	
Strato 4	massetto strutturale 12 cm	
Strato 5	struttura metallica 1 cm	
Strato 6	cartongesso 1,3 cm	
Stima della trasmittanza termica [W/m <sup>2</sup> K]		2,577

Osservazioni sulle condizioni esistenti , presenza di ponti termici e possibili miglioramenti



COMUNE DI GENOVA

**CASaA**  
architetti

**SCHEDE DI CHECK-LIST DIAGNOSI ENERGETICA DI II LIVELLO**

4. CARATTERISTICHE DELL'INVOLUCRO		4.1 COMPONENTI OPACHI			
Nome	SOLAIO INTERPIANO	Codice	SL.07		
Descrizione	SOLAIO INTERPIANO (VOLTA) CON INCANNUCCIATO DA 63 cm				
Localizzazione	SOLAIO PIANO PRIMO-SECONDO, SECONDO-TERZO, TERZO, SOTTOTETTO				
Stato di conservazione	DISCRETO				
Presenza di ponti termici	SI				
Presenza di umidità/infiltrazioni	NO				
Metodo di valutazione					
Tipologia	Parete	<del>Soffitto</del>	Pavimento	Tramezzo	Copertura
Capacità termica	Struttura esterna isolata	Struttura esterna non isolata	Struttura interna isolata	<del>Struttura interna non isolata</del>	
Tipo di isolamento	NESSUNO			Spessore	
Confini	Esterno	Zona non riscaldata	Terreno	<del>Zona riscaldata</del>	Sottotetto aerato
	Sottotetto isolato	Vespaio	Piano interrato senza finestre	Piano interrato con finestre	
Orientamento					
Aperture di ventilazione	Dimensioni e posizioni:				
Presenza di schermature	NO				
Ombre portate (**)	NO				
Colore superficie esterna					
Trattamento interno della superficie	intonaco bianco				

(\*) riferimento Linea Guida par. 5.3.1.2

(\*\*) Sketch in scheda 3.1

	Descrizione	Riferimenti di raccolta
Strato 1 (interno)	pavimentazione interna 1 cm	
Strato 2	massetto ordinario 5 cm	
Strato 3	massetto strutturale 10 cm	
Strato 4	volta 12 cm	
Strato 5	intonaco 2 cm	
Strato 6	intercapedine d'aria 30 cm	
Strato 7	incannucciato 3 cm	
Stima della trasmittanza termica [W/m2K]		1,136

Osservazioni sulle condizioni esistenti , presenza di ponti termici e possibili miglioramenti



COMUNE DI GENOVA

**CASaA**  
architetti

**SCHEDE DI CHECK-LIST DIAGNOSI ENERGETICA DI II LIVELLO**

4. CARATTERISTICHE DELL'INVOLUCRO		4.1 COMPONENTI OPACHI			
Nome	SOLAIO INTERPIANO	Codice	SL.10		
Descrizione	SOLAIO INTERPIANO IN PUTRELLE E VOLTINE CON INCANNUCCIATO DA 63,5 cm				
Localizzazione	BLOCCHI LATERALI: SOLAIO PIANO PRIMO-SECONDO, SECONDO-TERZO, TERZO, SOTTOTETTO				
Stato di conservazione	DISCRETO				
Presenza di ponti termici	SI				
Presenza di umidità/infiltrazioni	NO				
Metodo di valutazione					
Tipologia	Parete	<del>Soffitto</del>	Pavimento	Tramezzo	Copertura
Capacità termica	Struttura esterna isolata	Struttura esterna non isolata	Struttura interna isolata	<del>Struttura interna non isolata</del>	
Tipo di isolamento	NESSUNO			Spessore	
Confini	Esterno	Zona non riscaldata	Terreno	<del>Zona riscaldata</del>	Sottotetto aerato
	Sottotetto isolato	Vespaio	Piano interrato senza	Piano interrato con finestre	
Orientamento					
Aperture di ventilazione	Dimensioni e posizioni:				
Presenza di schermature	NO				
Ombre portate (**)	NO				
Colore superficie esterna					
Trattamento interno della superficie					

(\*) riferimento Linea Guida par. 5.3.1.2

(\*\*) Sketch in scheda 3.1

	Descrizione	Riferimenti di raccolta
Strato 1 (interno)	pavimentazione interna 1 cm	
Strato 2	massetto ordinario 3 cm	
Strato 3	massetto in calcestruzzo alleggerito 10 cm	
Strato 4	solaio in putrelle e voltine 5 cm	
Strato 5	intonaco 1,5 cm	
Strato 6	intercapedine d'aria 30 cm	
Strato 7	incannucciato 3 cm	
Stima della trasmittanza termica [W/m2K]		1,393

Osservazioni sulle condizioni esistenti , presenza di ponti termici e possibili miglioramenti



COMUNE DI GENOVA

CASaA  
architetti

### SCHEDE DI CHECK-LIST DIAGNOSI ENERGETICA DI II LIVELLO

5. IMPIANTO TERMICO		5.1 TIPOLOGIA
Cod.	Descrizione	
X	Impianto termico per il riscaldamento e l'acqua calda sanitaria con un unico sottosistema di generazione centralizzato	
B	Impianto termico per il servizio di riscaldamento centralizzato nell'edificio con generazione tipo _____ e produzione di acqua calda sanitaria indipendente nelle abitazioni con generazione tipo _____	
C	Impianto termico per il riscaldamento e l'acqua calda sanitaria con un unico sottosistema di generazione indipendente in ciascuna abitazione tipo _____	
D	Impianto termico per il servizio di riscaldamento e per la produzione di acqua calda sanitaria rispettivamente con due sottosistemi di generazione centralizzati nell'edificio.	
E	Altro	

sì	no	Descrizione
	X	È presente il sistema di ventilazione meccanica con eventuale parziale trattamento dell'aria?
	X	È presente il sistema di produzione dell'energia termica da fonte solare per l'integrazione del riscaldamento e/o acqua calda sanitaria?
	X	È presente il sistema di produzione dell'energia elettrica da fotovoltaico?

Sketch dello schema d'impianto

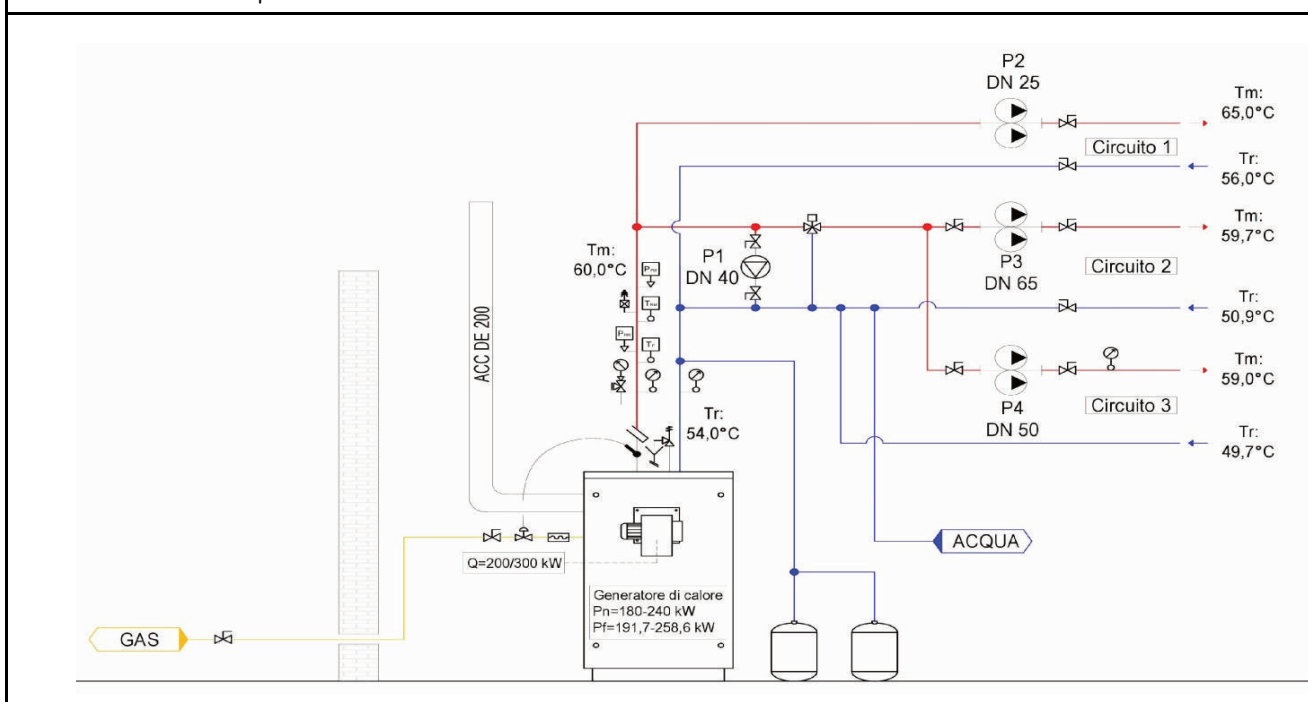



COMUNE DI GENOVA

**CASaA**  
architetti

**SCHEDE DI CHECK-LIST DIAGNOSI ENERGETICA DI II LIVELLO**

**5. IMPIANTO TERMICO**

**5.2 INFORMAZIONI GENERALI**

Generalità

Servizi forniti dall' impianto	<input checked="" type="checkbox"/> Riscaldamento	<input type="checkbox"/> Acqua calda sanitaria	<input type="checkbox"/> Altro	
Tipo di distribuzione	<input checked="" type="checkbox"/> Radiatori	<input type="checkbox"/> Pannelli radianti	<input type="checkbox"/> Termoconvettori	<input type="checkbox"/> Altro
Tipo di combustibile	<input type="checkbox"/> Gasolio	<input checked="" type="checkbox"/> Metano	<input type="checkbox"/> Biodiesel	<input type="checkbox"/> Olio comb.
Fluido termovettore	<input checked="" type="checkbox"/> Acqua calda	<input type="checkbox"/> Acqua surriscaldata	<input type="checkbox"/> Aria	<input type="checkbox"/> Altro

Consistenza impianto

N. Generatori di calore	1	Divisione a zone circuiti	<input checked="" type="checkbox"/> Sì	<input type="checkbox"/> No
Tipo di funzionamento	<input type="checkbox"/> Serie			
	<input type="checkbox"/> Parallelo			
N. Scambiatori di calore		Se sì, indicare n° zone		
N. Elettropompe di circolazione	1	Altro		
Orario di funzionamento impianto	dalle 6 alle 18	Temperatura locale caldaia	T. E.	
Contabilizzazione dei consumi	<input type="checkbox"/> Misuratore di portata <input type="checkbox"/> Misuratore di kWh <input type="checkbox"/> Livello serbatoio <input type="checkbox"/> Altro			

Note:





COMUNE DI GENOVA

**CASaA**  
architetti

**SCHEDE DI CHECK-LIST DIAGNOSI ENERGETICA DI II LIVELLO**

**6. SISTEMA IMPIANTO DI RISCALDAMENTO**

**6.1 GENERATORE DI CALORE A COMBUSTIONE**

Generatore di calore a combustibile liquido o gassoso

Rif.	GT1	GT_	GT_
Servizio	RISC		
Marca e Modello	UNICAL TRISECAL 3P 240		
Camera di combustione	n.d.		
Materiale	Acciaio		
Potenza focolare [kW/Kcal]	258,6		
Potenza utile [kW/Kcal]	240		
Potenza nominale [kW/Kcal]	n.d.		
Pressione di esercizio (bar)	5 (max)		
Anno di costruzione	2004		
Stato d'uso	Funzionante		
Perdite d'acqua	no		
Condotto fumi	Acciaio		
Potenza ausiliari elettrici (kW)	0,15		
Ubicazione (*)	All'esterno		
Rendimento (dati sulla combustione)	93,5% (prova fumi2017)		
CO2 (%)	8,79% (prova fumi2017)		
O2 (%)	nd		
CO (ppm)	nd		
Temperatura fumi (°C)	146,3 (prova fumi2017)		
Indice Bacharach (solo generatori a comb. Liquido)	nd		
efficienza combustione	nd		
Rendimento nominale	93,5%		
Perdite stand-by	n.d.		
Numero ore funz. annuali	1260		
Note			

(\*) entro lo spazio riscaldato (camera stagna); tipo B (camera aperta - ventilazione); in centrale termica; all'esterno.



COMUNE DI GENOVA

**CASaA**  
architetti

**SCHEDE DI CHECK-LIST DIAGNOSI ENERGETICA DI II LIVELLO**

<b>6. SISTEMA IMPIANTO DI RISCALDAMENTO</b>		<b>6.1 GENERATORE DI CALORE A COMBUSTIONE</b>	
Bruciatori ad aria soffiata			
Rif.	BR1	BR_	BR_
Marca e Modello	CUENOD C30 GX207-T1		
Funzionamento			
Combustibile			
Portata max/min (Nm <sup>3</sup> /h)			
Potenza max/min (kW)	300		
Motore (kW o HP)			
Tensione di alimentazione (V)			
Fasi (-)			
Anno di costruzione	2003		
Stato d'uso			



COMUNE DI GENOVA

**CASaA**  
architetti

**SCHEDE DI CHECK-LIST DIAGNOSI ENERGETICA DI II LIVELLO**

**6. SISTEMA IMPIANTO DI RISCALDAMENTO**

**6.2 POMPA DI CALORE, TELERISCALDAMENTO**

**Pompa di calore - NA**

Rif.	PdC_	PdC_	PdC_
Servizio			
Marca e Modello			
Tipo (aria/aria, acqua/acqua, aria/acqua, acqua/aria)			
Anno installazione			
Motore (elettrico, assorbimento)			
Potenza termica utile (kW)			
Potenza assorbita (kW)			
COP nominale			
Fluido refrigerante			
Tipo di funzionamento (monovalente, bivalente, parallela, alternativa)			
Presenza di accumulo			
Potenza ausiliari elettrici (kW)			

**Teleriscaldamento**

Rif.	PdC_	PdC_	PdC_
Potenza termica installata			
Tipo di fluido primario			
Tipo scambiatore			
Contabilizzazione			



COMUNE DI GENOVA

**CASaA**  
architetti

**SCHEDE DI CHECK-LIST DIAGNOSI ENERGETICA DI II LIVELLO**

**6. SISTEMA IMPIANTO DI RISCALDAMENTO**

**6.3 ACCUMULO**

**Accumulo**

Servizio

Tipo

Marca

Modello

Materiale

Accumulo (litri)

Superficie esterna (m<sup>2</sup>)

Dimensioni (m)

Potenzialità (kW)

Produzione (m<sup>3</sup>/h)

Numero scambiatori

Scambiatore (m<sup>2</sup>/l)

Rivestimento isolante (mm)

Temperatura media dell'accumulo (°C)

Localizzazione e temperatura media (°C)

Potenza ausiliari elettrici (kW)

Stato d'uso



COMUNE DI GENOVA

**CASaA**  
architetti

**SCHEDE DI CHECK-LIST DIAGNOSI ENERGETICA DI II LIVELLO**

**6. SISTEMA IMPIANTO DI RISCALDAMENTO**

**6.4 DISTRIBUZIONE**

Distribuzione

Rif.	p1	p2	p3	p4	p_
Circuito	Circolazione interna	Distribuzione fluido termovettore a radiatori	Distribuzione fluido termovettore a radiatori	Distribuzione fluido termovettore a radiatori	
Tipo di distribuzione (*)	CENTRALIZZATA	CENTRALIZZATA	CENTRALIZZATA	CENTRALIZZATA	
Anno di installazione	N.D.	N.D.	N.D.	N.D.	
Numero piani serviti					
Isolamento tubazioni principali (qualitativo)	SOLO IN C.T.	SOLO IN C.T.	SOLO IN C.T.	SOLO IN C.T.	
Altezza interpiano (m)					
Tipologia di terminali	RADIATORI	RADIATORI	RADIATORI	RADIATORI	
Temperature mandata/ritorno (°C)	60,0 / 54,0	65,0 / 56,0	59,7 / 50,9	59,0 / 59,7	
Elettropompe di circolazione					
Tipo elettropompa (velocità costante o variabile)	COSTANTE	COSTANTE	COSTANTE	COSTANTE	
Motore (kW/HP)	0,201	0,073	1,3	0,244	
Tensione di alimentazione					
Fluido	ACQUA	ACQUA	ACQUA	ACQUA	
Portata max/min (m <sup>3</sup> /h)					
Prevalenza max/min (m)					
Diametro attacco	DN40	DN25	DN65	DN50	
Tipo di attacco	FLANGIA	FLANGIA	FLANGIA	FLANGIA	

(\*) Autonomo o centralizzato



COMUNE DI GENOVA

**CASaA**  
architetti

**SCHEDE DI CHECK-LIST DIAGNOSI ENERGETICA DI II LIVELLO**

**6. SISTEMA IMPIANTO DI RISCALDAMENTO**

**6.5 EMISSIONE E CONTROLLO**

Emissione

Rif.	T1	T2	T <sub>-</sub>	T <sub>-</sub>	T <sub>-</sub>
Circuito	Riscaldamento	Riscaldamento			
Zona termica di riferimen	Zona riscaldata	Zona riscaldata			
Tipo di terminale (*)	Radiatori su parete esterna	radiatori su parete interna			
Carico termico specifico (W/m <sup>3</sup> )	N.D.	N.D.			
Potenza ausiliari (kW)	N.D.	N.D.			

(\*) Radiatori su parete esterna in nicchia; radiatori su parete esterna; radiatori su parete interna; ventilconvettori; pannelli isolati annegati a pavimento; pannelli annegati a pavimento; pannelli a parete; pannelli annegati a soffitto; ecc..

Controllo					
Rif.	T1	T2	T <sub>-</sub>	T <sub>-</sub>	T <sub>-</sub>
Circuito	Riscaldamento	Riscaldamento			
Zona termica di riferimen	Zona riscaldata	Zona riscaldata			
Tipo di regolazione (**)	Climatica centralizzata	Climatica centralizzata			

(\*\*) Regolazione manuale; climatica centralizzata (sonda esterna); singolo ambiente (valvole termostatiche); solo zona (termostato); climatico e zona; climatico e singolo ambiente; modulante (banda 1-2°C); ecc..



COMUNE DI GENOVA

**CASaA**  
architetti

**SCHEDE DI CHECK-LIST DIAGNOSI ENERGETICA DI II LIVELLO**

**7. SISTEMA IMPIANTO PRODUZIONE ACS**

**7.1 GENERAZIONE**

Impianto di produzione ACS

	GT_	GT_	GT_
Tipologia (*)			
Tipo di impianto (**)			
Combustibile			
Camera di combustione			
Materiale			
Potenza focolare [kW/ Kcal]			
Potenza utile [kW/Kcal]			
Potenza nominale [kW/Kcal]			
Pressione di esercizio (bar)			
Anno di costruzione			
Stato d'uso			
Perdite d'acqua			
Condotto fumi			
Potenza ausiliari elettrici (kW)			
Ubicazione (***)			
Rendimento (dati sulla combustione)			
CO2 (%)			
O2 (%)			
CO (ppm)			
Temperatura fumi (°C)			
Indice Bacharach (solo efficienza combustione)			
Rendimento nominale			
Perdite stand-by			
Numero ore funz. annuali			
Note			

(\*) Autonomo o centralizzato

(\*\*) Bollitore elettrico ad accumulo ; a gas istantaneo; ecc

(\*\*\*) Entro lo spazio riscaldato (camera stagna); tipo B (camera aperta - ventilazione); in centrale termica; all'esterno.



COMUNE DI GENOVA

**CASaA**  
architetti

**SCHEDE DI CHECK-LIST DIAGNOSI ENERGETICA DI II LIVELLO**

**7. SISTEMA IMPIANTO PRODUZIONE ACS**

**7.2 ACCUMULO**

**Accumulo**

Servizio		servizi igienici
Tipo		boiler elettrico
Marca		Simat
Modello		
Materiale		acciaio
Accumulo (litri)		30
Superficie esterna (m <sup>2</sup> )		
Dimensioni (m)		
Potenzialità (kW)		1,2
Produzione (m <sup>3</sup> /h)		
Numero scambiatori		
Scambiatore (m <sup>2</sup> /l)		
Rivestimento isolante (mm)		
Temperatura media dell'accumulo (°C)		
Localizzazione e temperatura media (°C)		
Potenza ausiliari elettrici (kW)		
Stato d'uso		





COMUNE DI GENOVA

**CASaA**  
architetti

**SCHEDE DI CHECK-LIST DIAGNOSI ENERGETICA DI II LIVELLO**

**7. SISTEMA IMPIANTO PRODUZIONE ACS**

**7.2 ACCUMULO**

**Accumulo**

Servizio		servizi igienici
Tipo		boiler elettrico
Marca		Ariston
Modello		Shape 30 R/S
Materiale		acciaio
Accumulo (litri)		30
Superficie esterna (m <sup>2</sup> )		
Dimensioni (m)		
Potenzialità (kW)		1,5
Produzione (m <sup>3</sup> /h)		
Numero scambiatori		
Scambiatore (m <sup>2</sup> /l)		
Rivestimento isolante (mm)		
Temperatura media dell'accumulo (°C)		
Localizzazione e temperatura media (°C)		
Potenza ausiliari elettrici (kW)		
Stato d'uso		



COMUNE DI GENOVA

**CASaA**  
architetti

**SCHEDE DI CHECK-LIST DIAGNOSI ENERGETICA DI II LIVELLO**

**7. SISTEMA IMPIANTO PRODUZIONE ACS**

**7.2 ACCUMULO**

**Accumulo**

Servizio		servizi igienici
Tipo		boiler elettrico
Marca		Ariston
Modello		Shape 30 R/S
Materiale		acciaio
Accumulo (litri)		30
Superficie esterna (m <sup>2</sup> )		
Dimensioni (m)		
Potenzialità (kW)		1,5
Produzione (m <sup>3</sup> /h)		
Numero scambiatori		
Scambiatore (m <sup>2</sup> /l)		
Rivestimento isolante (mm)		
Temperatura media dell'accumulo (°C)		
Localizzazione e temperatura media (°C)		
Potenza ausiliari elettrici (kW)		
Stato d'uso		



COMUNE DI GENOVA

**CASaA**  
architetti

**SCHEDE DI CHECK-LIST DIAGNOSI ENERGETICA DI II LIVELLO**

7. SISTEMA IMPIANTO PRODUZIONE ACS			7.3 DISTRIBUZIONE		
<b>Distribuzione - NA</b>					
Rif.	p_	p_	p_	p_	p_
Circuito					
Anno di installazione (ante o post L. 373/1976)					
Numero piani serviti					
Altezza interpiano (m)					
Lv / diametro esterno / isolante (mm)					
Ls / diametro esterno / isolante (mm)					
LsL / diametro esterno / isolante (mm)					
Temperatura media ambienti tubazioni (°C)	Lv = °C Ls = °C LsL = °C	Lv = °C Ls = °C LsL = °C	Lv = °C Ls = °C LsL = °C	Lv = °C Ls = °C LsL = °C	Lv = °C Ls = °C LsL = °C
<b>Elettropompe circolazione</b>					
Tipo elettropompa					
Motore (kW/HP)					
Tensione di alimentazione					
Fluido					
Portata max/min (m3/h)					
Prevalenza max/min (m)					
Diametro attacco					
Tipo di attacco					

*Note alla compilazione*

*Lv è la lunghezza dei tratti della rete che possono essere situati in ambienti non riscaldati, in solai interpiano o nelle pareti dell'edificio e che collegano il generatore con le colonne montanti del sottosistema di distribuzione, [m]*

*Ls è la lunghezza dei tratti orizzontali e/o verticali della rete situati nelle pareti dell'edificio e che costituiscono le colonne montanti del sottosistema di distribuzione, [m];*

*LsL è la lunghezza dei tratti della rete che collegano le colonne montanti con i terminali di erogazione, [m];*

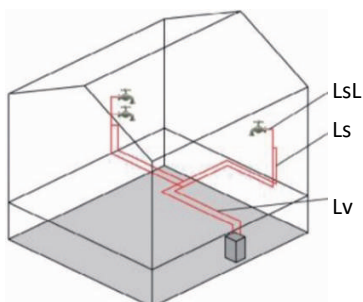



COMUNE DI GENOVA

**CASaA**  
architetti

**SCHEDE DI CHECK-LIST DIAGNOSI ENERGETICA DI II LIVELLO**

**8. SISTEMA IMPIANTO DI VENTILAZIONE MECCANICA**

**VMC**

Rif.	VMC_	VMC_	VMC_	VMC_	VMC_
Tipologia (centralizzato/autonomo e semplice flusso/doppio flusso)					
Tipo di funzionamento (*)					
Presenza recuperatore di calore (se presente indicare il rendimento)					
Presenza batteria di riscaldamento					
Presenza batteria di raffrescamento					
Presenza batteria di umidificazione					
Controllo (**)					
Potenza ausiliari (kW)					
Periodo di funzionamento giornaliero impianto stimato					

(\*) per climatizzazione invernale/estiva, per sola ventilazione, ecc..

(\*\*) automatico con sensori di umidità, manuale on/off, ecc...



COMUNE DI GENOVA

**CASaA**  
architetti

**SCHEDE DI CHECK-LIST DIAGNOSI ENERGETICA DI II LIVELLO**

**9. SISTEMA IMPIANTO SOLARE**

**SOLARE TERMICO**

Tipologia (*)	
Funzionamento (integrazione ACS, integrazione risc+acs)	
Inclinazione (zenit)	
Orientamento (azimut)	
Superficie lorda (m <sup>2</sup> )	
Superficie di assorbimento (m <sup>2</sup> )	
Coeff. Perdita termica (a1)	
Coeff. Perdita termica (a2)	
Rendimento	
Riferimento accumulo	
Potenza ausiliari (kW)	

(\*) piano non vetrato, piano vetrato, piano selettivo, sottovuoto

**FOTOVOLTAICO**

Tipologia moduli (*)	
Superficie di captazione (m <sup>2</sup> )	
Inclinazione (zenit)	
Orientamento (azimut)	
Guadagno energetico stimato (kWh/anno)	

(\*) silicio monocristallino, silicio policristallino, silicio amorfo



COMUNE DI GENOVA

**CASaA**  
architetti

**SCHEDE DI CHECK-LIST DIAGNOSI ENERGETICA DI II LIVELLO**

**10. SISTEMA DI ILLUMINAZIONE**

ILLUMINAZIONE

Rif. Zona	SEDE MUNICIPIO				
Destinazione d'uso (*)					
Potenza totale installata (W)	15430				
Modalità di utilizzo (ore/anno)					
Sistemi di controllo dell'illuminazione in funzione della luce naturale	N.D.				
Sistemi di controllo dell'illuminazione in funzione dell'occupazione	N.D.				

(\*) parti di uso condominiale, unità immobiliari residenziali private

(\*\*) incandescenza, fluorescente, tubolare T12, tubolare TB, tubolare T5, alogena, led, ecc..

(\*\*\*) elettromagnetici, elettronico, ecc..

(\*\*\*\*) Potenza totale per ogni apparecchio, include anche gli ausiliari

*Nota: redigere almeno una scheda per ambiente e per tipo di corpo illuminante.*

**Censimento Impianti di Illuminazione**

	SEDE MUNICIPIO	0	0		
Apparecchio tipo 1 (**)	INCANDESCENZA	TUB. EMERG.	TUBOLARE	TUBOLARE	TUBOLARE
Pot apparecchio 1 , W (****)	40	18(1X18)	36(1X36)	58(1X58)	116(2X58)
Alimentatore 1 (***)	ELETTRONICO	ELETTRONICO	ELETTRONICO	ELETTRONICO	ELETTRONICO
N°apparecchio 1	37	41	7	5	64
Apparecchio tipo 2 (**)	TUBOLARE	FARETTO LED	PROIETTORE LED		
Pot apparecchio 2 , W (****)	72(2X36)	10	20		
Alimentatore 2 (***)	ELETTRONICO	ELETTRONICO	ELETTRONICO		
N°apparecchio 2	53	3	1		
Apparecchio tipo 3 (**)	PROIETTORE ALOGENO				
Pot apparecchio 3 , W (****)	400				
Alimentatore 3 (***)	ELETTRONICO				
N°apparecchio 3	3				
Apparecchio tipo 4 (**)					
Pot apparecchio 4 , W (****)					
Alimentatore 4 (***)					
N°apparecchio 4					
Apparecchio tipo 5 (**)					
Pot apparecchio 5 , W (****)					
Alimentatore 5 (***)					
N°apparecchio 5					



COMUNE DI GENOVA

**CASaA**  
architetti

**SCHEDE DI CHECK-LIST DIAGNOSI ENERGETICA DI II LIVELLO**

**11. ALTRI SERVIZI**

APPARECCHIATURE DI PROCESSO

Rif. zona					
Descrizione apparecchio	PC	SCHERMO INFO	STUFA ELETT.	STAMPANTE MULT	RACK DATI
Numero apparecchi	32	1	2	5	1
Potenza nominale (W) e stand-by (W)	7040	250	4000	1500	300
Tensione (V), Corrente (A)	n.d.	n.d.	n.d.	n.d.	n.d.
Classe di rendimento	n.d.	n.d.	n.d.	n.d.	n.d.
Modalità di utilizzo (h/anno)	2400	400	300	500	7200

*Elenco non esaustivo di possibili apparecchiature di processo: asciugatrici, congelatori, forni/microonde, frigoriferi/banchi frigo, lavastoviglie, lavatrici, piastre, televisori/audio-video, automatismi, distributori, automatici, utensili portatili, calcolatrici, computer/server, fax, fotocopiatrici, monitor, stampanti.*

RAFFRESCAMENTO AD ESPANSIONE DIRETTA

Rif. zona	PIANO TERRA	PIANO TERRA	PIANO TERRA	PIANO TERZO	PIANO TERZO
Descrizione apparecchio	SPLIT	SPLIT	SPLIT	SPLIT	SPLIT
Marca - tipo - modello	FER	FER	FER	SAMSUNG	SAMSUNG
Potenza nominale (kW)					
Potenza frigorifera (kW)	2875	2875	2875	5000	5000
Tensione (V), Corrente (A)	230	230	230	240	240
Classe di rendimento	n.d.	n.d.	n.d.	n.d.	n.d.
Modalità di utilizzo (h/anno)	n.d.	n.d.	n.d.	n.d.	n.d.

MOTORI - POMPE (ad es. autoclavi, ascensori, irrigazione, ecc.)

Rif. Zona					
Descrizione apparecchio					
Marca - tipo - modello					
Potenza termica/elettrica nominale (kW)					
Modalità di utilizzo (h/anno)					

RISCALDAMENTO DIRETTO (ad es. strisce radianti, stufe, ecc.)

Rif. Zona					
Descrizione apparecchio					
Marca - tipo - modello					
Potenza termica/elettrica nominale (Kw)					
Modalità di utilizzo (h/anno)					



COMUNE DI GENOVA

**CASaA**  
architetti

**SCHEDE DI CHECK-LIST DIAGNOSI ENERGETICA DI II LIVELLO**

**11. ALTRI SERVIZI**

APPARECCHIATURE DI PROCESSO

Rif. zona					
Descrizione apparecchio	FORNO	FRIGORIFERO	STAMPANTE	DISTRIBUTORE CAFFÈ	ASCIUGAMANI
Numero apparecchi	1	2	1	1	1
Potenza nominale (W) e stand-by (W)	900	400	80	1350	2000
Tensione (V), Corrente (A)	n.d.	n.d.	n.d.	n.d.	n.d.
Classe di rendimento	n.d.	n.d.	n.d.	n.d.	n.d.
Modalità di utilizzo (h/anno)	100	7200	400	200	200

*Elenco non esaustivo di possibili apparecchiature di processo: asciugatrici, congelatori, forni/microonde, frigoriferi/banchi frigo, lavastoviglie, lavatrici, piastre, televisori/audio-video, automatismi, distributori, automatici, utensili portatili, calcolatrici, computer/server, fax, fotocopiatrici, monitor, stampanti.*

RAFFRESCAMENTO AD ESPANSIONE DIRETTA

Rif. zona					
Descrizione apparecchio					
Marca - tipo - modello					
Potenza nominale (kW)					
Potenza frigorifera (kW)					
Tensione (V), Corrente (A)					
Classe di rendimento					
Modalità di utilizzo (h/anno)					

MOTORI - POMPE (ad es. autoclavi, ascensori, irrigazione, ecc.)

Rif. Zona					
Descrizione apparecchio					
Marca - tipo - modello					
Potenza termica/elettrica nominale (kW)					
Modalità di utilizzo (h/anno)					

RISCALDAMENTO DIRETTO (ad es. strisce radianti, stufe, ecc.)

Rif. Zona					
Descrizione apparecchio					
Marca - tipo - modello					
Potenza termica/elettrica nominale (Kw)					
Modalità di utilizzo (h/anno)					





COMUNE DI GENOVA

**CASa**A  
architetti

**SCHEDE DI CHECK-LIST DIAGNOSI ENERGETICA DI II LIVELLO**

**11. ALTRI SERVIZI**

APPARECCHIATURE DI PROCESSO

Rif. zona					
Descrizione apparecchio	POMPA BAGNO	ASCENSORE			
Numero apparecchi	1	1			
Potenza nominale (W) e stand-by (W)	245	12000			
Tensione (V), Corrente (A)	n.d.	n.d.			
Classe di rendimento	n.d.	n.d.			
Modalità di utilizzo (h/anno)	400	200			

*Elenco non esaustivo di possibili apparecchiature di processo: asciugatrici, congelatori, forni/microonde, frigoriferi/banchi frigo, lavastoviglie, lavatrici, piastre, televisori/audio-video, automatismi, distributori, automatici, utensili portatili, calcolatrici, computer/server, fax, fotocopiatrici, monitor, stampanti.*

RAFFRESCAMENTO AD ESPANSIONE DIRETTA

Rif. zona					
Descrizione apparecchio					
Marca - tipo - modello					
Potenza nominale (kW)					
Potenza frigorifera (kW)					
Tensione (V), Corrente (A)					
Classe di rendimento					
Modalità di utilizzo (h/anno)					

MOTORI - POMPE (ad es. autoclavi, ascensori, irrigazione, ecc.)

Rif. Zona					
Descrizione apparecchio					
Marca - tipo - modello					
Potenza termica/elettrica nominale (kW)					
Modalità di utilizzo (h/anno)					

RISCALDAMENTO DIRETTO (ad es. strisce radianti, stufe, ecc.)

Rif. Zona					
Descrizione apparecchio					
Marca - tipo - modello					
Potenza termica/elettrica nominale (Kw)					
Modalità di utilizzo (h/anno)					



COMUNE DI GENOVA

**CASaA**  
architetti

**SCHEDE DI CHECK-LIST DIAGNOSI ENERGETICA DI II LIVELLO**

**12. PROFILI DI FUNZIONAMENTO**

OCCUPAZIONE/ILLUMINAZIONE/SISTEMI/SOTTOSISTEMI IMPIANTISTICI

Tipo di profilo di funzionamento	Intermittente			
Zona termica	Asilo Nido			
Picco				

Ore	Feriali (5gg x sett.)	Sabato (1gg x sett.)	Domenica (1gg x sett.)	Vacanze (?gg x sett.)
12-1 am	0%	0%	0%	0%
1-2 am	0%	0%	0%	0%
2-3 am	0%	0%	0%	0%
3-4 am	0%	0%	0%	0%
4-5 am	0%	0%	0%	0%
5-6 am	0%	0%	0%	0%
6-7 am	20%	0%	0%	0%
7-8 am	100%	0%	0%	0%
8-9 am	100%	10%	0%	0%
9-10 am	100%	10%	0%	0%
10-11 am	100%	10%	0%	0%
11-12 pm	100%	10%	0%	0%
12-1 pm	100%	10%	0%	0%
1-2 pm	100%	0%	0%	0%
2-3 pm	100%	0%	0%	0%
3-4 pm	100%	0%	0%	0%
4-5 pm	100%	0%	0%	0%
5-6 pm	100%	0%	0%	0%
6-7 pm	20%	0%	0%	0%
7-8 pm	0%	0%	0%	0%
8-9 pm	0%	0%	0%	0%
9-10 pm	0%	0%	0%	0%
10-11 pm	0%	0%	0%	0%
11-12 am	0%	0%	0%	0%
<b>MEDIA</b>	<b>49,56%</b>	<b>2,17%</b>	<b>0%</b>	<b>0%</b>
<b>MEDIA TOTALE (Fx)</b>	<b>31,50%</b>			

Note

--





COMUNE DI GENOVA

**CASaA**  
architetti

**SCHEDE DI CHECK-LIST DIAGNOSI ENERGETICA DI II LIVELLO**

**13. BENESSERE TERMOIGROMETRICO NEGLI AMBIENTI**

10. Condizioni di comfort percepito (selezionare il più appropriato tra quelli in lista)	Scala sensazione termica
<input type="checkbox"/> molto caldo	+3
<input type="checkbox"/> caldo	+2
<input type="checkbox"/> tiepido	+1
<input type="checkbox"/> neutrale	0
<input type="checkbox"/> fresco	-1
<input type="checkbox"/> freddo	-2
<input type="checkbox"/> molto freddo	-3
Commenti sull'ambiente	Caratteristiche del sito
AULA	Tipologia di edificio/stanza:
66,4	Umidità relativa esterna: %
20-22	Set point temperatura: °C
50	Set point umidità: %
15 CIRCA	Numero di occupanti:





COMUNE DI GENOVA

**CASaA**  
architetti

**SCHEDA DI CHECK-LIST DIAGNOSI ENERGETICA DI II LIVELLO**

**13. BENESSERE TERMOIGROMETRICO NEGLI AMBIENTI**

10. Condizioni di comfort percepito (selezionare il più appropriato tra quelli in lista)	Scala sensazione termica
<input type="checkbox"/> molto caldo	+3
<input type="checkbox"/> caldo	+2
<input type="checkbox"/> tiepido	+1
<input type="checkbox"/> neutrale	0
<input type="checkbox"/> fresco	-1
<input type="checkbox"/> freddo	-2
<input type="checkbox"/> molto freddo	-3
Commenti sull'ambiente	Caratteristiche del sito
	Tipologia di edificio/stanza:
	Umidità relativa esterna:
	%
	Set point temperatura:
	°C
	Set point umidità:
	%
	Numero di occupanti:









COMUNE DI GENOVA

**SCHEDE DI CHECK-LIST DIAGNOSI ENERGETICA DI II LIVELLO**

**14. VALUTAZIONE PRELIMINARE DEGLI INTERVENTI**

Cod.	Intervento	Tecnologia adottata	Materiali	Fatt.	Motivo			Convenienza			Priorità		
					C	R	A	B	M	A	B	M	A
CT07		generatore											
CT08		Installazione generatore autonomo per altri scopi											
CT09		Sostituzione sistema di regolazione			X	X	X			X			X
CT10		Installazione sequenziatore caldaie											
CT11		Coibentazione tubazioni e collettori			X	X				X			X
CT12		Coibentazioni serbatoi di accumulo											
RD01	<b>Rete di Distribuzione</b>	Coibentazioni tubazioni			X	X				X		X	
RD02		Modifica circuito di distribuzione											
RD03		Creazione di un circuito autonomo											
TS01	<b>Terminali Scaldanti</b>	Sostituzione corpi scaldanti											
TS02		Installazione valvole termostatiche			X	X				X			X
TS03		Revisione e pulizia corpi scaldanti			X	X		X			X		